

Carteira Semanal de Ações



Analista Responsável Breno Rao, CNPI-T

De 29/09/2023 a 06/10/2023

A carteira fecha a semana com baixa de 0,20%, enquanto o Ibovespa fecha com alta de 0,48%. Para a próxima semana foram feitas alterações na carteira. Saem as ações de BB Seguridade (BBSE3), CPFL (CPFE3), CSN Mineração (CMIN3), entrando Copel (CPLE6), Vale (VALE3), Weg (WEGE3).

Resultado da última semana 22/09/2023 à 29/09/2023

Ação	Resultado (%)
BBSE3	-1,67%
CMIN3	3,63%
CPFE3	-5,83%
ITUB4	1,08%
PETR4	1,79%
Carteira Semanal	-0,20%
Ibovespa	0,48%

Resultado Acumulado - 2023

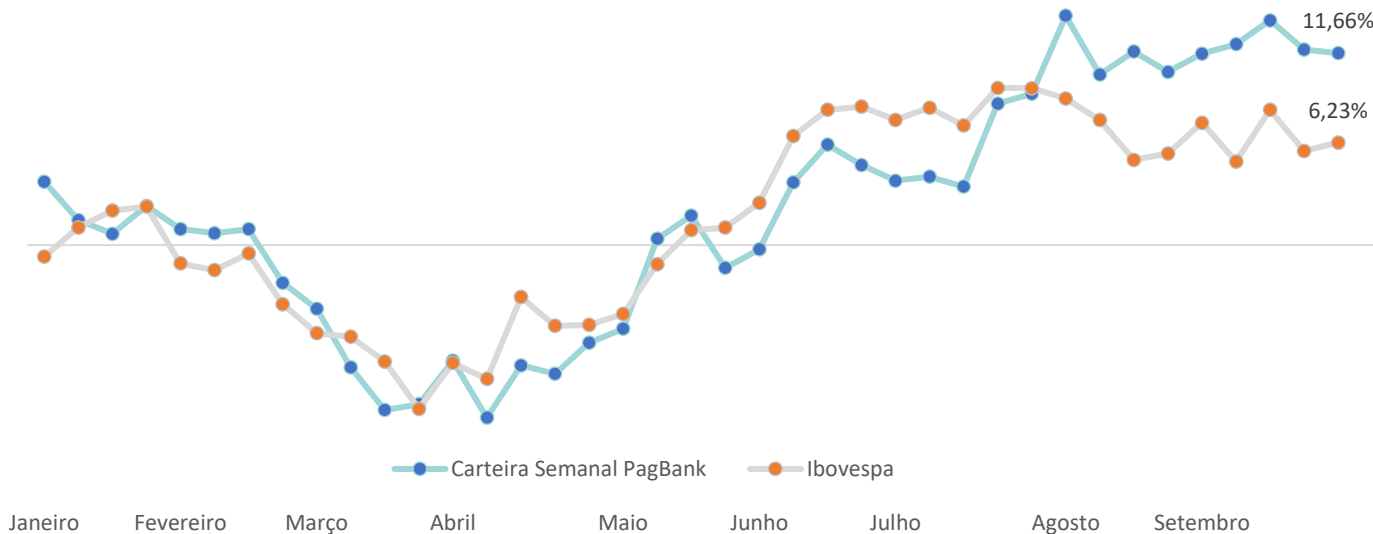

Nova Carteira

29/09/2023 à 06/10/2023

Empresa	Ticker	Setor	Peso
Copel	CPLE6	Energia Elétrica	20%
Itaú Unibanco	ITUB4	Banco	20%
Petrobrás	PETR4	Petróleo	20%
Vale	VALE3	Mineração	20%
Weg	WEGE3	Industrial	20%

Análise do Ibovespa

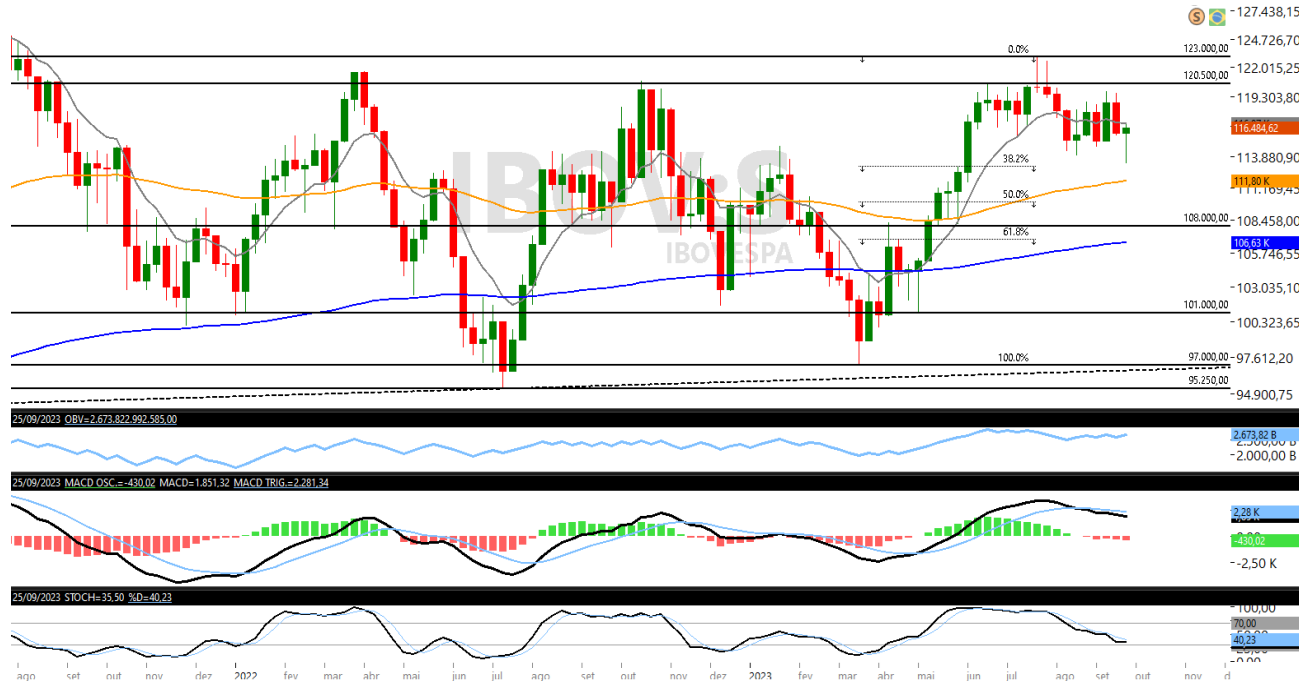

Nesta semana o Ibovespa fecha em alta, registrando valorização de 0,48% aos 116.565 pontos. Registrou mínima nos 113.365 pontos e máxima nos 116.899 pontos. Após falso rompimento da região de resistência dos 120.500, com padrão “Estrela Cadente” confirmado, o índice consolida entre os 114 mil e os 120 mil pontos. Tendo em vista o cenário técnico de promissor reversão à média com retomada de momentum (força) vendedor pelo MACD, a expectativa é de perda da região de suporte dos 114 mil pontos, o que configuraria tendência de baixa no curto prazo, e miraria a zona de suporte dos 108.000. No entanto, dado o encontro com o suporte dos 114 mil, o índice engatou uma recuperação de curto prazo, a qual pode se estender até os 120 mil pontos. Portanto, o posicionamento para a próxima semana é de cautela mediante a correção em curso com suporte no caminho.

Fonte: Tryd Pro

Suportes	Resistências
114.000	120.500
108.000	123.000
101.000	129.600

Ações da Carteira Semanal

Copel

Código na bolsa: CPLE6

Ação em tendência de alta, com médias ascendentes. O preço superou recentemente a resistência que tinha resistência nos R\$ 8,80. Após retestar a região, agora como suporte, a expectativa é de sequência das altas sem resistências acima, tendo em vista que o preço segue renovando o seu máximo histórico.

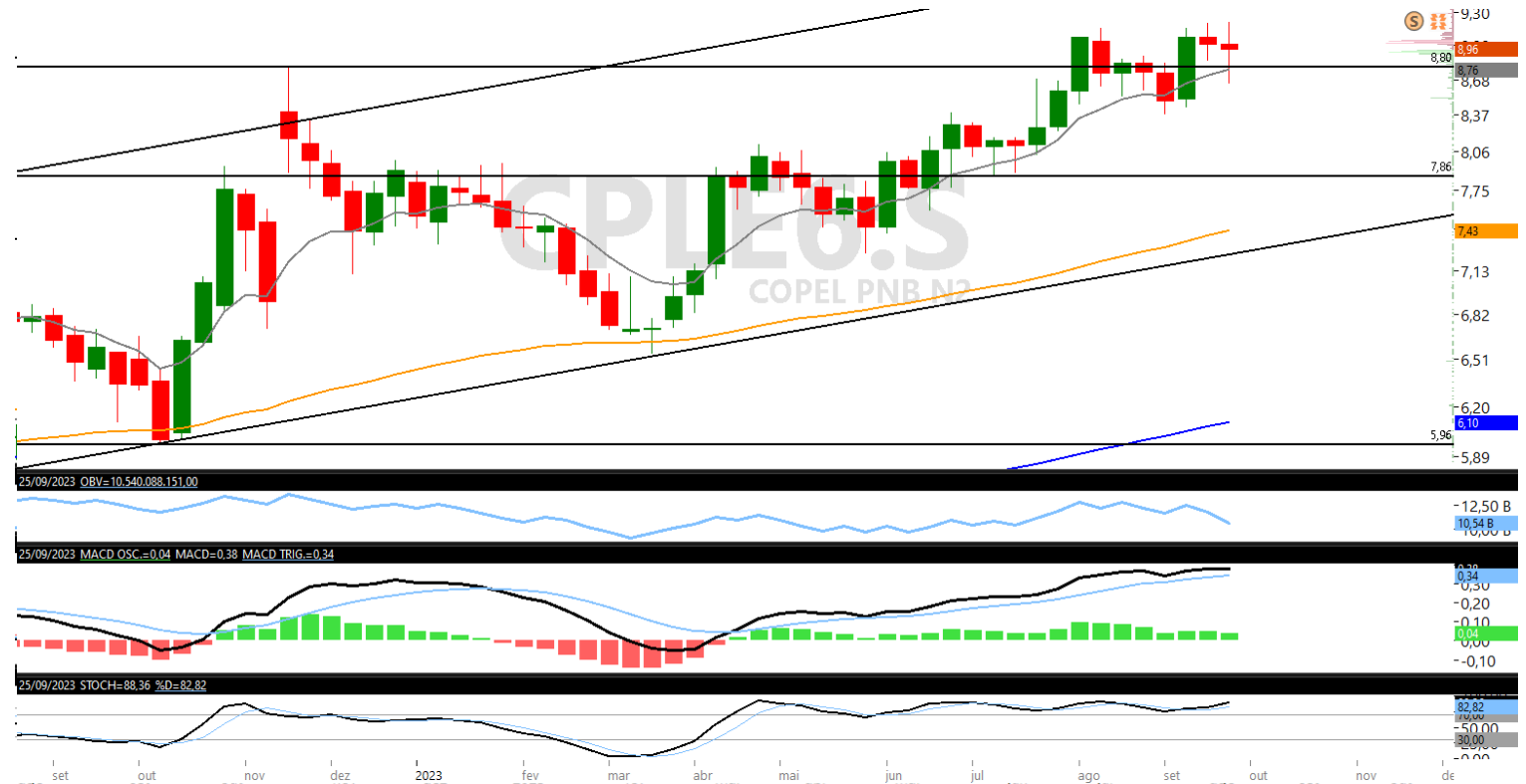

Fonte: Tryd Pro

Ações da Carteira Semanal

Itaú Unibanco

Código na bolsa: ITUB4

O preço da ação concluiu um pullback até as médias do gráfico semanal e pode buscar novamente a região do último topo deixado nos R\$ 29,63.

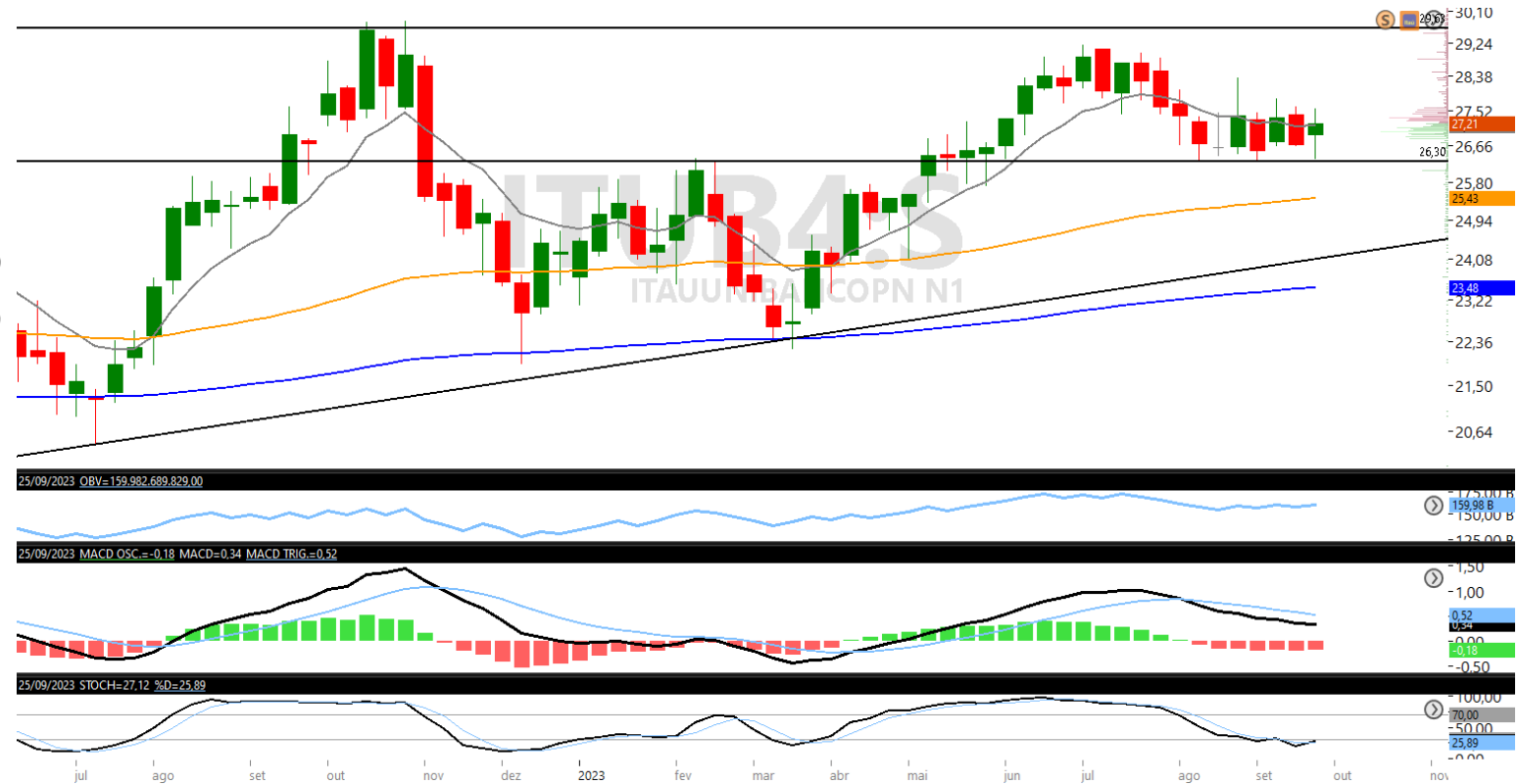

Fonte: Tryd Pro

Ações da Carteira Semanal

Petrobrás

Código na bolsa: PETR4

Ação em tendência de alta e médias inclinadas para cima. O preço segue semana após semana renovando sua máxima histórica em reais (R\$), e a expectativa é que siga em altas sem resistências acima.

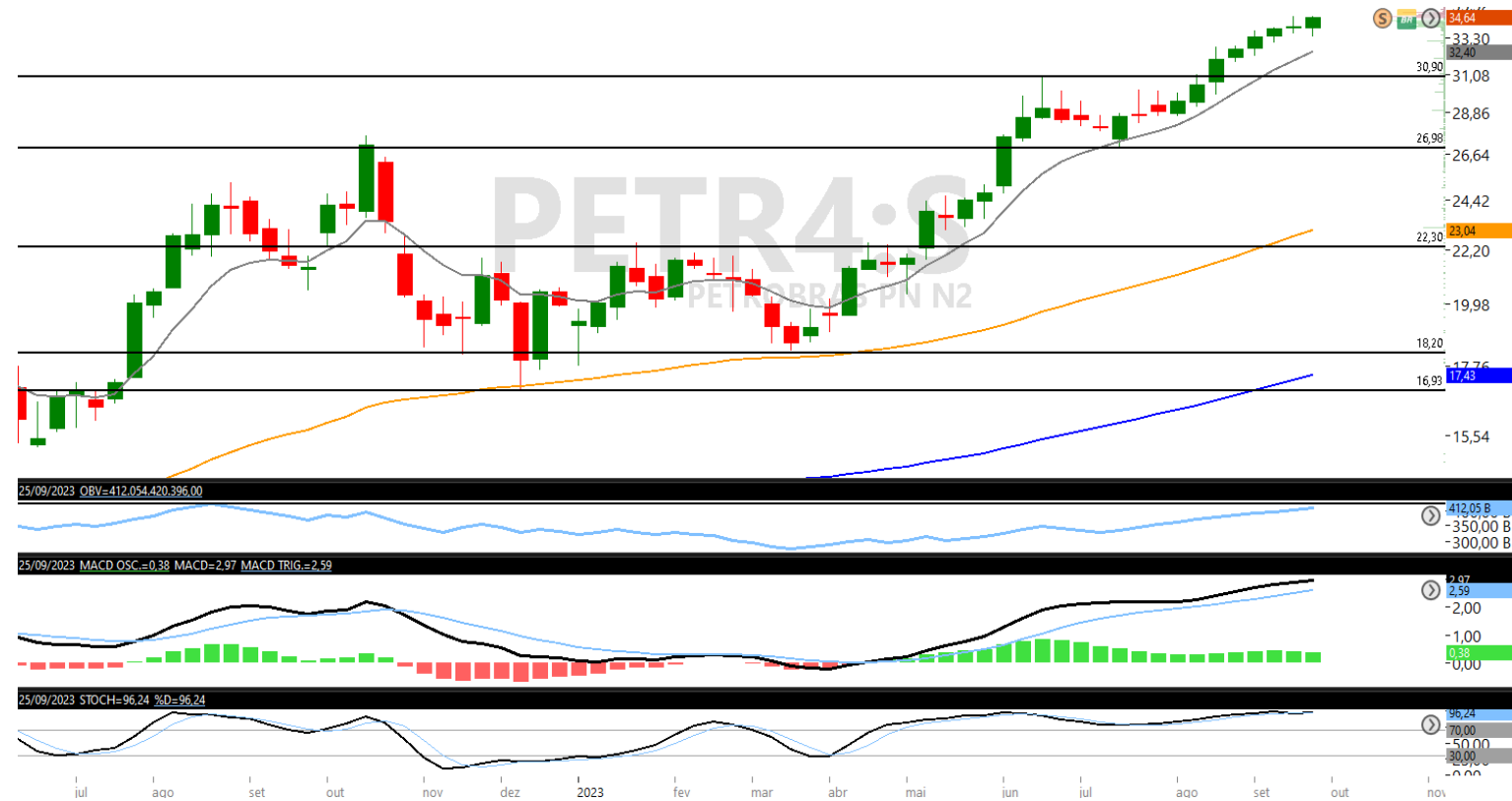

Fonte: Tryd Pro

Ações da Carteira Semanal

Vale

Código na bolsa: VALE3

A ação apresenta sobrevenda no Estocástico do gráfico diário, com MACD sinalizando perda de força vendedora no curto prazo. A expectativa é de retomada das altas em busca da região de resistência (topo) dos R\$ 71,00.



Fonte: Tryd Pro

Ações da Carteira Semanal

Weg

Código na bolsa: WEGE3

Ativo consolidado no curto prazo, mas com saldo de volume (OBV) ascendente, Estocástico sobrevendido cruzando na compra e histograma MACD sinalizando perda de força vendedora. Os sinais de compra acontecem na região de suporte dos R\$ 35,00, base da consolidação presente no gráfico há quase um ano. A expectativa é de sequência da recuperação compradora em busca da faixa de resistência da consolidação nos R\$ 42,00.



Fonte: Tryd Pro

Metodologia

A carteira semanal, é composta por 5 ações baseada na análise técnica, cada uma representa 20% do valor total da carteira. Para melhor diversificação ela é dividida em 5 setores diferentes, salvo momento de grande potencial do ativo e/ou setor. O momento ideal para entrada é no preço de fechamento do último dia útil da semana, com saída no leilão do último dia útil da semana seguinte.

Estratégia

Compra – As decisões de entrada para compra serão tomadas com base na análise técnica, considerando padrões e indicadores gráficos.

Venda – As decisões de entrada para venda serão tomadas com base na análise técnica, considerando padrões e indicadores gráficos.

Stop – Ponto estabelecido como limite máximo de perda, pode ser ajustado dependendo da parcial.

Resultado (Rentabilidade) – Cálculo com base no preço de entrada, podendo usar objetivos, parcial ou stop quando executados, se não, será utilizado o preço de fechamento do dia da negociação.

Analistas Responsáveis

Rodrigo Paz CNPI-T

Breno Rao CNPI-T

7. Disclaimer

Este Relatório não deve ser reproduzido, redistribuído ou transmitido, no todo ou em parte, para qualquer outra pessoa sem o consentimento prévio do BancoSeguro.

Este Relatório é baseado em informações obtidas junto a fontes públicas. Cada relatório somente é válido na data de sua publicação, sendo que eventos futuros podem prejudicar suas conclusões. O cenário apresentado pode ter mudanças significativas a depender das condições econômicas, de mercado, do setor em que as empresas mencionadas atuem, de suas respectivas governanças, entre outros fatores sob os quais o analista não possui qualquer controle ou previsibilidade. O conteúdo do Relatório não é destinado para objetivos específicos de investimentos ou necessidades de um destinatário ou portfólio de investidor específico. Antes de decidir, o investidor deverá avaliar o produto e respectivos riscos em face aos seus objetivos pessoais e à sua tolerância a riscos, não devendo este Relatório ser considerado como única fonte de informações pelo investidor. O recebimento do Relatório não caracteriza o enquadramento do investidor no perfil de risco adequado para aplicar nesse produto.

A metodologia de análise realizada neste Relatório, conhecida como Análise Técnica, busca observar oportunidades de curto prazo e segue conceitos de linhas de tendência, médias móveis, figuras gráficas, equilíbrio, resistência, suporte, entre outros. Não se confunde, portanto, com a Análise Fundamentalista divulgada por outros analistas do BancoSeguro, baseada em metodologia e premissas distintas, podendo apresentar recomendações divergentes das aqui expostas para o(s) mesmo(s) ativo(s) avaliado(s). Cada investidor deve, portanto, analisar cada relatório de forma independente, e o Banco Seguro não se responsabiliza por qualquer decisão tomada pelo cliente com base no Relatório.

Rentabilidade obtida no passado não representa garantia de resultados futuros. A rentabilidade divulgada não é líquida de impostos. O investimento em ações e/ou derivativos não são garantido pelo Fundo Garantidor de Créditos – FGC. As informações presentes neste Relatório são baseadas em simulações e os resultados reais poderão ser significativamente diferentes. Investimentos envolvem riscos e podem ensejar perdas, inclusive da totalidade do capital investido, ou mesmo a necessidade de aportes adicionais, conforme o caso.

O BancoSeguro não possui nenhuma obrigação em atualizar o conteúdo deste Relatório em virtude de qualquer acontecimento futuro. O BancoSeguro não garante ganhos e nem se responsabiliza pelas perdas oriundas do investimento.

O BancoSeguro não foi remunerado pelas Companhias mencionadas neste Relatório nos últimos 12 meses. O BancoSeguro e as demais empresas do grupo poderão, respeitadas as previsões regulamentares, vender e comprar em nome próprio e/ou de clientes, valores mobiliários objeto do Relatório, bem como poderão recomendá-los aos seus clientes, distribuí-los e prestar serviços ao emissor do valor mobiliário objeto do Relatório que enseje pagamento de remuneração a qualquer empresa do grupo. Considerando a atual estrutura do grupo, é possível que as empresas a ele pertencentes tenham interesse financeiro e/ou comercial em relação ao emissor ou aos valores mobiliários objeto do relatório de análise, ou até mesmo participação societária em emissores objeto do presente relatório, suas controladas, controladores, coligadas e/ou sociedades sob controle comum.

Nos termos da regulamentação em vigor, a área de research do BancoSeguro é segregada de outras atividades, visando minimizar a possibilidade de ocorrência de eventuais conflitos de interesses.

A remuneração do(s) analista(s) de valores mobiliários responsável(is) pelo Relatório é baseada na receita total do BancoSeguro, sendo parte dessa receita proveniente das atividades relacionadas à distribuição de produtos de investimento. Dessa forma, como todos os funcionários do BancoSeguro e das demais empresas do grupo, a remuneração dos analistas poderá ser impactada pela rentabilidade global e pode estar indiretamente relacionada a este Relatório. No entanto, o(s) analista(s) responsável(is) por este Relatório declara(m) que nenhuma parte de sua remuneração esteve, está ou estará direta ou indiretamente relacionada a qualquer recomendação ou opinião específica contida aqui ou vinculada à precificação de quaisquer dos ativos aqui discutidos. O analista de valores mobiliários, seu cônjuge ou companheiro(a) (i) não é (são) titular(es) de títulos e valores mobiliários mencionados no material (ii) não possui (possuem) vínculo com pessoa natural que trabalhe para o emissor dos valores mobiliários objeto de análise; (iii) não está (estão) envolvidos na aquisição, alienação ou intermediação dos valores mobiliários objeto da análise; e (iv) não tem (têm) qualquer interesse financeiro em relação ao emissor objeto deste Relatório.

O(s) analista(s) responsável(is) pela elaboração do Relatório declara(m) que as opiniões aqui expressas refletem única e exclusivamente seu ponto de vista, tendo sido produzido de forma independente e autônoma. A opinião do analista, por ser pessoal, pode diferir da opinião constante dos relatórios eventualmente emitidos por outros analistas e/ou pelas demais empresas do grupo.



Sempre que precisar, o nosso time de investimentos está à sua disposição para ajudar

**Equipe
de análise:**

Rodrigo Paz
Analista CNPI-T

Sandra Peres
Analista CNPI

Breno Rao
Analista CNPI-T



mesarv@pagbank.com



(11) 3004-4590
Telefone e WhatsApp

0800 728 2174

0800 728 2167
(Ouvidoria)