

Carteira Semanal de Ações



Analista Responsável Breno Rao, CNPI-T

De 06/10/2023 a 13/10/2023

A carteira fecha a semana com baixa de 1,94%, enquanto o Ibovespa fecha com baixa de 2,06%. Para a próxima semana foram feitas alterações na carteira. Saem as ações de Copel (CPLE6), Weg (WEGE3) e Petrobrás (PETR4), entrando Telefônica (VIVT3), BrasilAgro (AGRO3) e Meta Platforms (M1TA34).

Resultado Acumulado - 2023

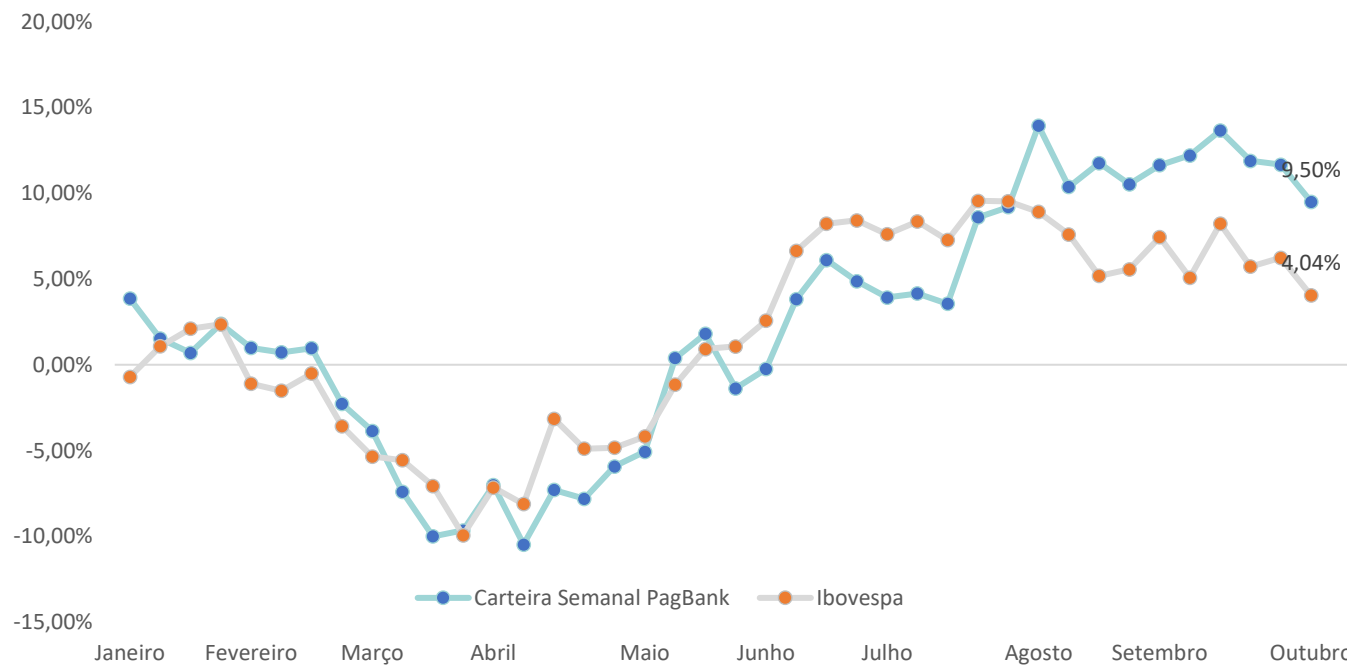

Resultado da última semana
29/09/2023 à 06/10/2023

Ação	Resultado (%)
CPLE6	-3,89%
ITUB4	2,59%
PETR4	-3,26%
VALE3	-1,07%
WEGE3	-4,05%
Carteira Semanal	-1,94%
Ibovespa	-2,06%

Nova Carteira

06/10/2023 a 13/10/2023

Empresa	Ticker	Setor	Peso
Telefônica	VIVT3	Telecomunicações	20%
Itaú Unibanco	ITUB4	Banco	20%
Meta	M1TA34	Tecnologia	20%
Vale	VALE3	Mineração	20%
BrasilAgro	AGRO3	Agronegócio	20%

Análise do Ibovespa

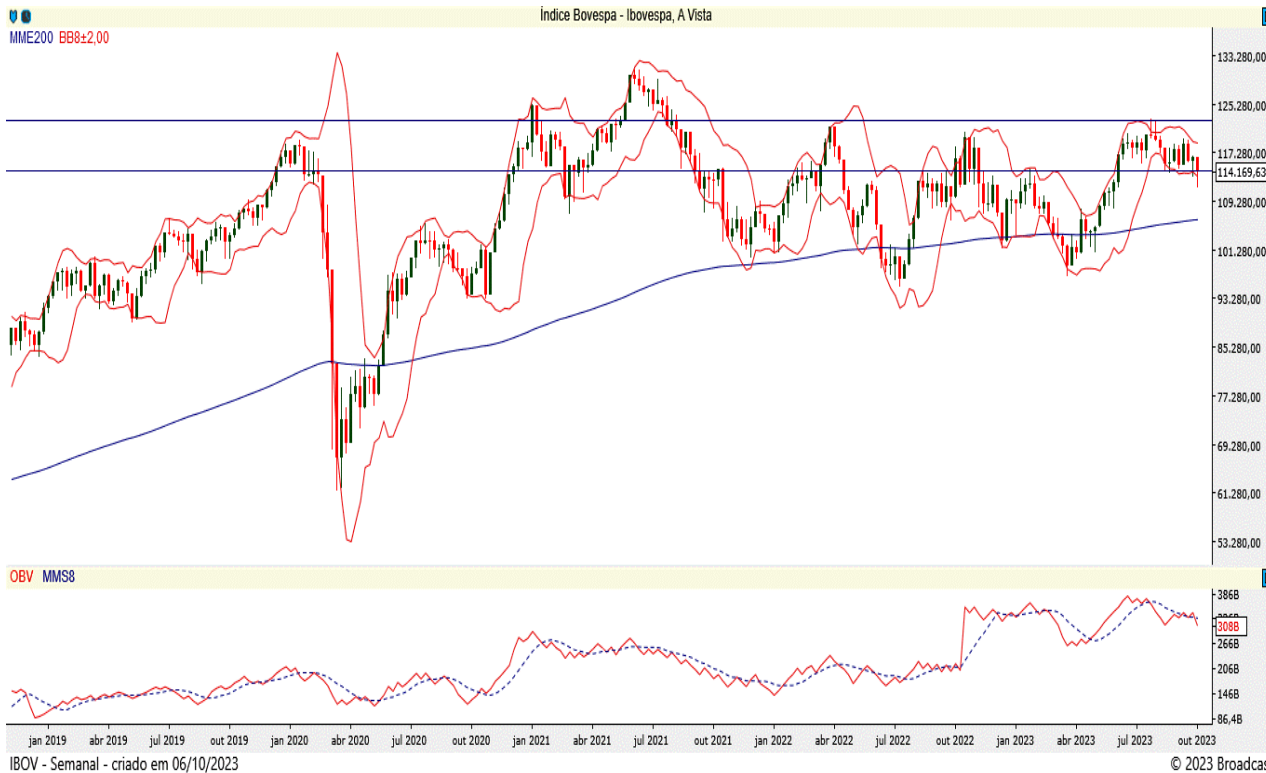

Mesmo com a recuperação vista na sexta-feira, o Ibovespa acumulou queda na semana encerrada no dia 6. No período, caiu 2,06% e fechou em 114.169 pontos, registrando, como máxima, 116.72 pontos e, como mínima, 111.599 pontos. O fechamento acima do suporte dos 114.423 pontos gera um fôlego adicional do lado da compra e, como próximo objetivo, o índice poderia alcançar sua banda de Bollinger superior nos 118.939 pontos. Atualmente, o IBOV trabalha acima de sua média móvel exponencial de 200 períodos com bom saldo de volume. Por outro lado, caso volte a cair, buscaria os 110.035 pontos inicialmente e depois os 108.000 pontos. Ainda, sua resistência segue nos 120.000 pontos. Nesse sentido, por mais que o IBOV tenha sinalizado um ritmo mais positivo, é necessária cautela para os próximos dias, mas sem deixar de aproveitar oportunidades com bom potencial de crescimento.

IBOV - Semanal - criado em 06/10/2023

© 2023 Broadcast

Fonte: Broadcast

Suportes	Resistências
113.398	114.359
112.517	116.718
110.905	122.560

Ações da Carteira Semanal

Telefônica

Código na bolsa: VIVT3

Ação em tendência de alta no curto prazo, com médias, MACD e saldo de volume (OBV) ascendentes. O preço superou recentemente a resistência nos R\$ 44,00. A expectativa é de sequência das altas em busca da próxima resistência na zona dos R\$ 45,50.

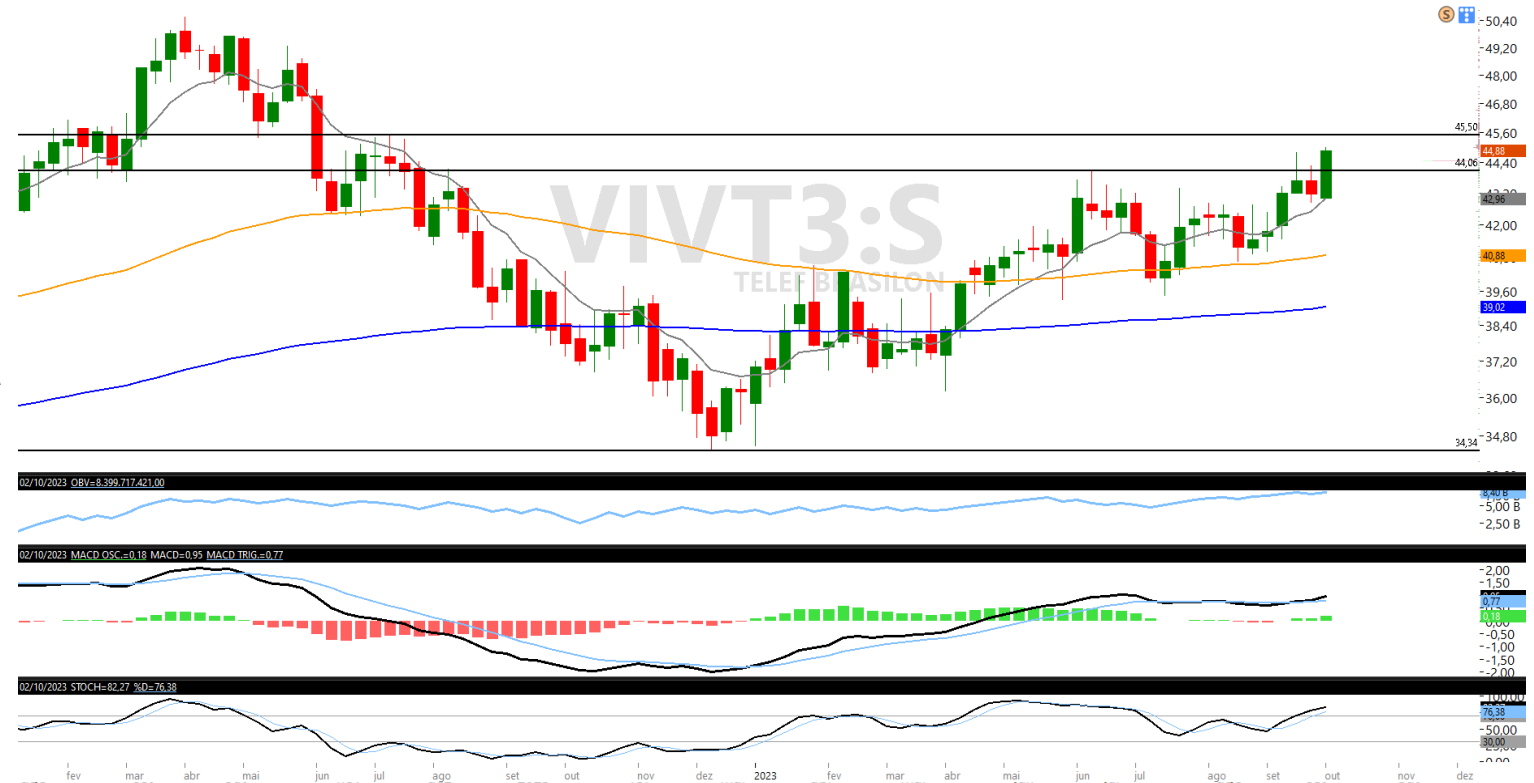

Fonte: Tryd Pro

Ações da Carteira Semanal

Itaú Unibanco

Código na bolsa: ITUB4

A ação do Itaú continua acima do suporte dos R\$ 26,35 e cruzou sua banda de Bollinger superior nos R\$ 27,83. Além disso, trabalha acima de sua média móvel exponencial de 200 períodos com bom saldo de volume.



Fonte: Broadcast

Ações da Carteira Semanal

Meta Platforms

Código na bolsa: M1TA34

Ação em tendência de alta e médias inclinadas para cima. O histograma MACD revela retomada de força compradora, bem como o preço superou a faixa de resistência dos R\$ 55,77. A expectativa é que siga em alta com próxima resistência nos R\$ 62,34.



Fonte: Tryd Pro

Ações da Carteira Semanal

Vale

Código na bolsa: VALE3

A ação da Vale tem como suporte sua média móvel exponencial de 200 períodos nos R\$ 63,83 e, com bandas de Bollinger apontadas para cima, deve romper a resistência dos R\$ 71,23. Também apresenta bom saldo de volume no gráfico diário.

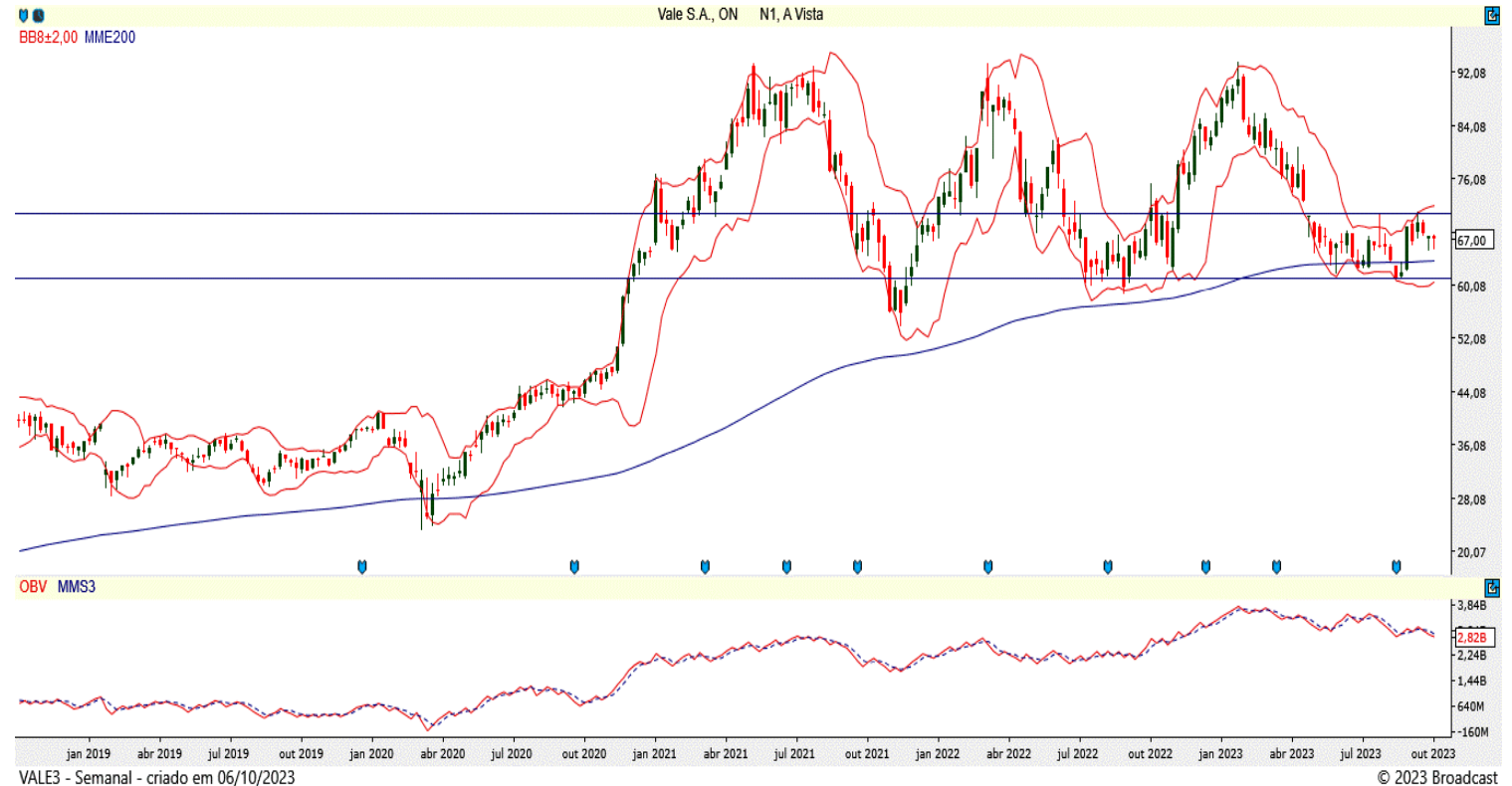

Fonte: Broadcast

Ações da Carteira Semanal

Brasil Agro

Código na bolsa: AGRO3

Ativo em tendência de alta no curto prazo, com saldo de volume (OBV), médias e MACD ascendentes. A expectativa é de sequência das altas até a faixa de resistência nos R\$ 29,60.

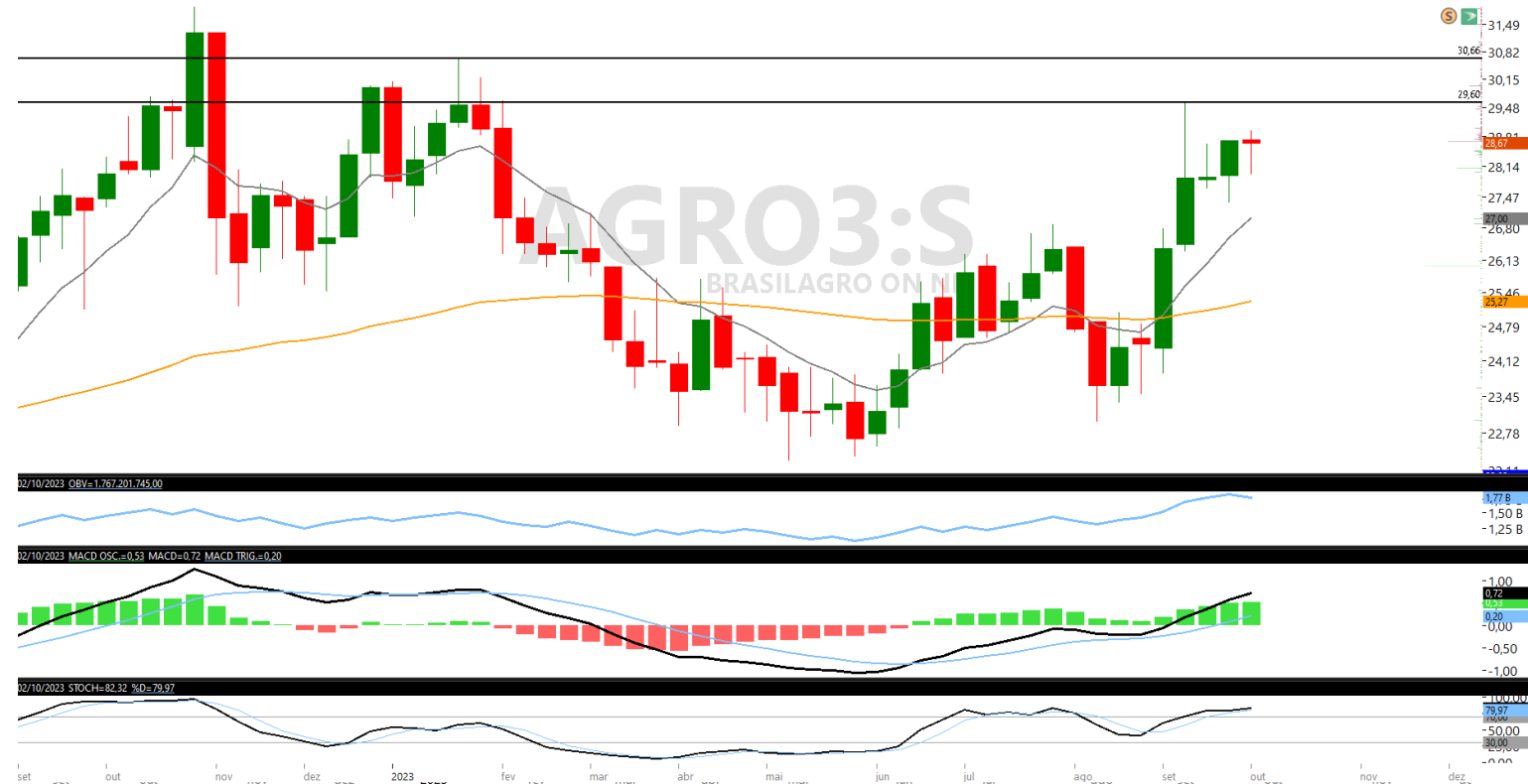

Fonte: Tryd Pro

Metodologia

A carteira semanal, é composta por 5 ações baseada na análise técnica, cada uma representa 20% do valor total da carteira. Para melhor diversificação ela é dividida em 5 setores diferentes, salvo momento de grande potencial do ativo e/ou setor. O momento ideal para entrada é no preço de fechamento do último dia útil da semana, com saída no leilão do último dia útil da semana seguinte.

Estratégia

Compra – As decisões de entrada para compra serão tomadas com base na análise técnica, considerando padrões e indicadores gráficos.

Venda – As decisões de entrada para venda serão tomadas com base na análise técnica, considerando padrões e indicadores gráficos.

Stop – Ponto estabelecido como limite máximo de perda, pode ser ajustado dependendo da parcial.

Resultado (Rentabilidade) – Cálculo com base no preço de entrada, podendo usar objetivos, parcial ou stop quando executados, se não, será utilizado o preço de fechamento do dia da negociação.

Analistas Responsáveis

Breno Rao CNPI-T

7. Disclaimer

Este Relatório não deve ser reproduzido, redistribuído ou transmitido, no todo ou em parte, para qualquer outra pessoa sem o consentimento prévio do BancoSeguro.

Este Relatório é baseado em informações obtidas junto a fontes públicas. Cada relatório somente é válido na data de sua publicação, sendo que eventos futuros podem prejudicar suas conclusões. O cenário apresentado pode ter mudanças significativas a depender das condições econômicas, de mercado, do setor em que as empresas mencionadas atuem, de suas respectivas governanças, entre outros fatores sob os quais o analista não possui qualquer controle ou previsibilidade. O conteúdo do Relatório não é destinado para objetivos específicos de investimentos ou necessidades de um destinatário ou portfólio de investidor específico. Antes de decidir, o investidor deverá avaliar o produto e respectivos riscos em face aos seus objetivos pessoais e à sua tolerância a riscos, não devendo este Relatório ser considerado como única fonte de informações pelo investidor. O recebimento do Relatório não caracteriza o enquadramento do investidor no perfil de risco adequado para aplicar nesse produto.

A metodologia de análise realizada neste Relatório, conhecida como Análise Técnica, busca observar oportunidades de curto prazo e segue conceitos de linhas de tendência, médias móveis, figuras gráficas, equilíbrio, resistência, suporte, entre outros. Não se confunde, portanto, com a Análise Fundamentalista divulgada por outros analistas do BancoSeguro, baseada em metodologia e premissas distintas, podendo apresentar recomendações divergentes das aqui expostas para o(s) mesmo(s) ativo(s) avaliado(s). Cada investidor deve, portanto, analisar cada relatório de forma independente, e o Banco Seguro não se responsabiliza por qualquer decisão tomada pelo cliente com base no Relatório.

Rentabilidade obtida no passado não representa garantia de resultados futuros. A rentabilidade divulgada não é líquida de impostos. O investimento em ações e/ou derivativos não são garantido pelo Fundo Garantidor de Créditos – FGC. As informações presentes neste Relatório são baseadas em simulações e os resultados reais poderão ser significativamente diferentes. Investimentos envolvem riscos e podem ensejar perdas, inclusive da totalidade do capital investido, ou mesmo a necessidade de aportes adicionais, conforme o caso.

O BancoSeguro não possui nenhuma obrigação em atualizar o conteúdo deste Relatório em virtude de qualquer acontecimento futuro. O BancoSeguro não garante ganhos e nem se responsabiliza pelas perdas oriundas do investimento.

O BancoSeguro não foi remunerado pelas Companhias mencionadas neste Relatório nos últimos 12 meses. O BancoSeguro e as demais empresas do grupo poderão, respeitadas as previsões regulamentares, vender e comprar em nome próprio e/ou de clientes, valores mobiliários objeto do Relatório, bem como poderão recomendá-los aos seus clientes, distribuí-los e prestar serviços ao emissor do valor mobiliário objeto do Relatório que enseje pagamento de remuneração a qualquer empresa do grupo. Considerando a atual estrutura do grupo, é possível que as empresas a ele pertencentes tenham interesse financeiro e/ou comercial em relação ao emissor ou aos valores mobiliários objeto do relatório de análise, ou até mesmo participação societária em emissores objeto do presente relatório, suas controladas, controladores, coligadas e/ou sociedades sob controle comum.

Nos termos da regulamentação em vigor, a área de research do BancoSeguro é segregada de outras atividades, visando minimizar a possibilidade de ocorrência de eventuais conflitos de interesses.

A remuneração do(s) analista(s) de valores mobiliários responsável(is) pelo Relatório é baseada na receita total do BancoSeguro, sendo parte dessa receita proveniente das atividades relacionadas à distribuição de produtos de investimento. Dessa forma, como todos os funcionários do BancoSeguro e das demais empresas do grupo, a remuneração dos analistas poderá ser impactada pela rentabilidade global e pode estar indiretamente relacionada a este Relatório. No entanto, o(s) analista(s) responsável(is) por este Relatório declara(m) que nenhuma parte de sua remuneração esteve, está ou estará direta ou indiretamente relacionada a qualquer recomendação ou opinião específica contida aqui ou vinculada à precificação de quaisquer dos ativos aqui discutidos. O analista de valores mobiliários, seu cônjuge ou companheiro(a) (i) não é (são) titular(es) de títulos e valores mobiliários mencionados no material (ii) não possui (possuem) vínculo com pessoa natural que trabalhe para o emissor dos valores mobiliários objeto de análise; (iii) não está (estão) envolvidos na aquisição, alienação ou intermediação dos valores mobiliários objeto da análise; e (iv) não tem (têm) qualquer interesse financeiro em relação ao emissor objeto deste Relatório.

O(s) analista(s) responsável(is) pela elaboração do Relatório declara(m) que as opiniões aqui expressas refletem única e exclusivamente seu ponto de vista, tendo sido produzido de forma independente e autônoma. A opinião do analista, por ser pessoal, pode diferir da opinião constante dos relatórios eventualmente emitidos por outros analistas e/ou pelas demais empresas do grupo.



Sempre que precisar, o nosso time de investimentos está à sua disposição para ajudar

**Equipe
de análise:**

Rodrigo Paz
Analista CNPI-T

Sandra Peres
Analista CNPI

Breno Rao
Analista CNPI-T



mesarv@pagbank.com



(11) 3004-4590
Telefone e WhatsApp

0800 728 2174

0800 728 2167
(Ouvidoria)