

Carteira Semanal de Ações



Analistas Responsáveis:
Bianca Passerini, CNPI-T
Breno Rao, CNPI-T

De 03/11/2023 a 10/11/2023

A carteira fechou a semana com alta de 3,09%, enquanto o Ibovespa teve ganho de 4,29%. Para a próxima semana foram feitas as seguintes alterações na carteira: saem as ações de Banco do Brasil (BBAS3) e Sabesp (SBSP3) e, para os seus lugares, entram BTG (BPAC11) e Eztec (EZTC3), ao mesmo tempo em que foram mantidas Ultrapar (UGPA3), Eletrobras (ELET6) e Petrobras (PETR4).

Gráfico – Retorno acumulado

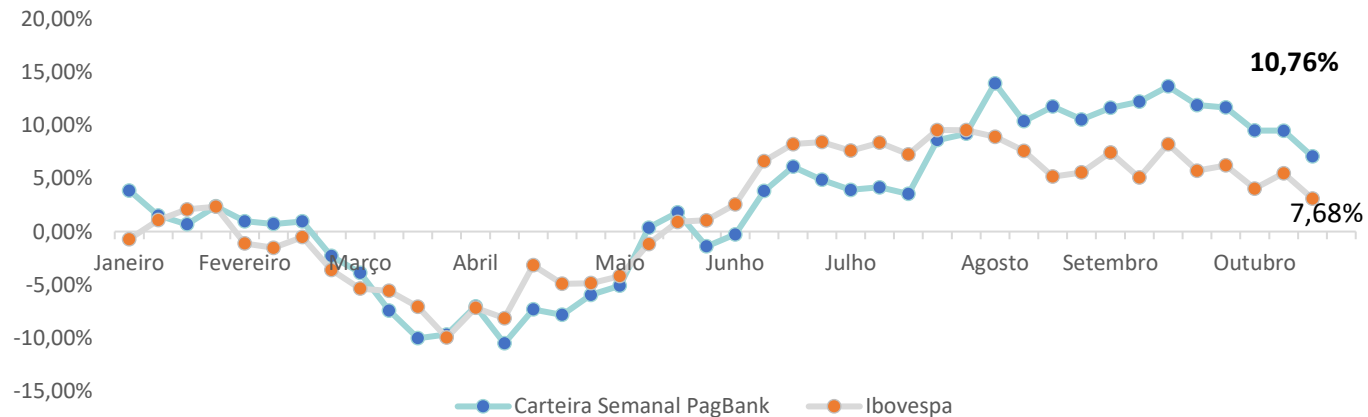

Fonte: elaborado por Pagbank

Resultado da última semana 20/10/2023 a 03/11/2023

Ação	Resultado (%)
BBAS3	2,66%
ELET6	6,05%
PETR4	0,28%
SBSP3	2,23%
UGPA3	4,25%
Carteira Semanal	3,09%
Ibovespa	4,29%

Nova Carteira

03/11/2023 a 10/11/2023

Analistas Responsáveis:
Bianca Passerini, CNPI-T
Breno Rao, CNPI-T

Empresa	Ticker	Setor	Peso
BTG	BPAC11	Financeiro	20%
Eletrobras	ELET6	Energia Elétrica	20%
Ultrapar	UGPA3	Óleo e Gás	20%
Petrobras	PETR4	Óleo e Gás	20%
Eztec	EZTC3	Imobiliário	20%

Análise do Ibovespa

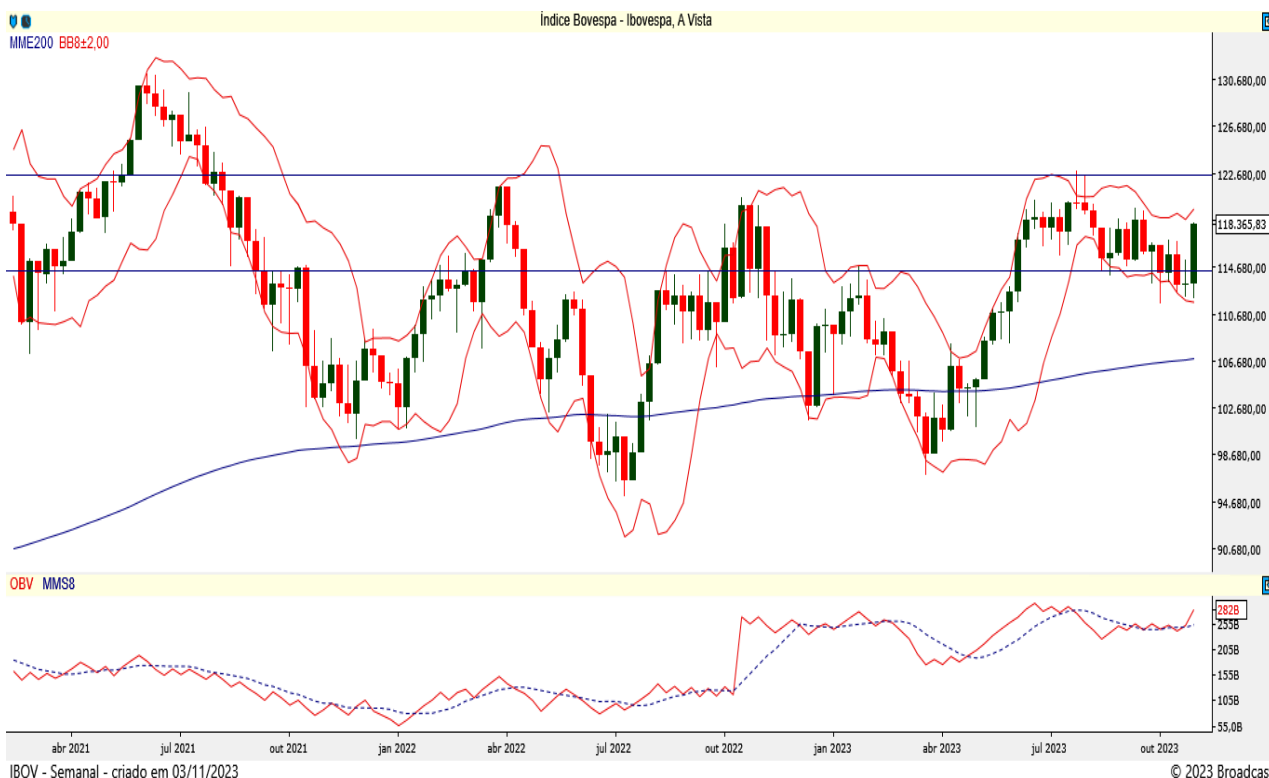

Fonte: Broadcast

Sob a ótica semanal, o Ibovespa ultrapassou a resistência dos 114.473 pontos e voltou para a sua antiga faixa de lateralização com resistência nos 122.619 pontos. Como próximo objetivo, tem a sua banda de Bollinger superior nos 119.744 pontos. Atualmente, trabalha acima de sua média móvel exponencial de 200 períodos com bom saldo de volume.

Suportes	Resistências
114.473	119.744
111.761	120.219
106.918	122.619

Ações da Carteira Semanal

BTG

Código na bolsa: BPAC11

A ação do BTG Pactual conseguiu superar a resistência dos R\$ 31,11 e, com suporte nos R\$ 29,02, deve buscar seu próximo objetivo em sua banda de Bollinger superior nos R\$ 33,01. Caso consiga ultrapassar esse ponto, pode ir até os R\$ 33,73, renovando máxima histórica. Atualmente, trabalha acima de sua média móvel exponencial de 200 períodos com bom saldo de volume.



BPAC11 - Semanal - criado em 03/11/2023

Fonte: Broadcast

© 2023 Broadcast

Ações da Carteira Semanal

Eletrobras

Código na bolsa: ELET6

A ação da Eletrobras conseguiu superar a resistência dos R\$ 40,48 e, com suporte nos R\$ 37,44, deve buscar os R\$ 45,03. Se ultrapassar esse ponto, pode ir até os R\$ 52,80, renovando topo histórico. Suas bandas de Bollinger estão apontadas para cima e o papel trabalha acima de sua média móvel exponencial de 200 períodos atualmente. Também conta com bom saldo de volume.

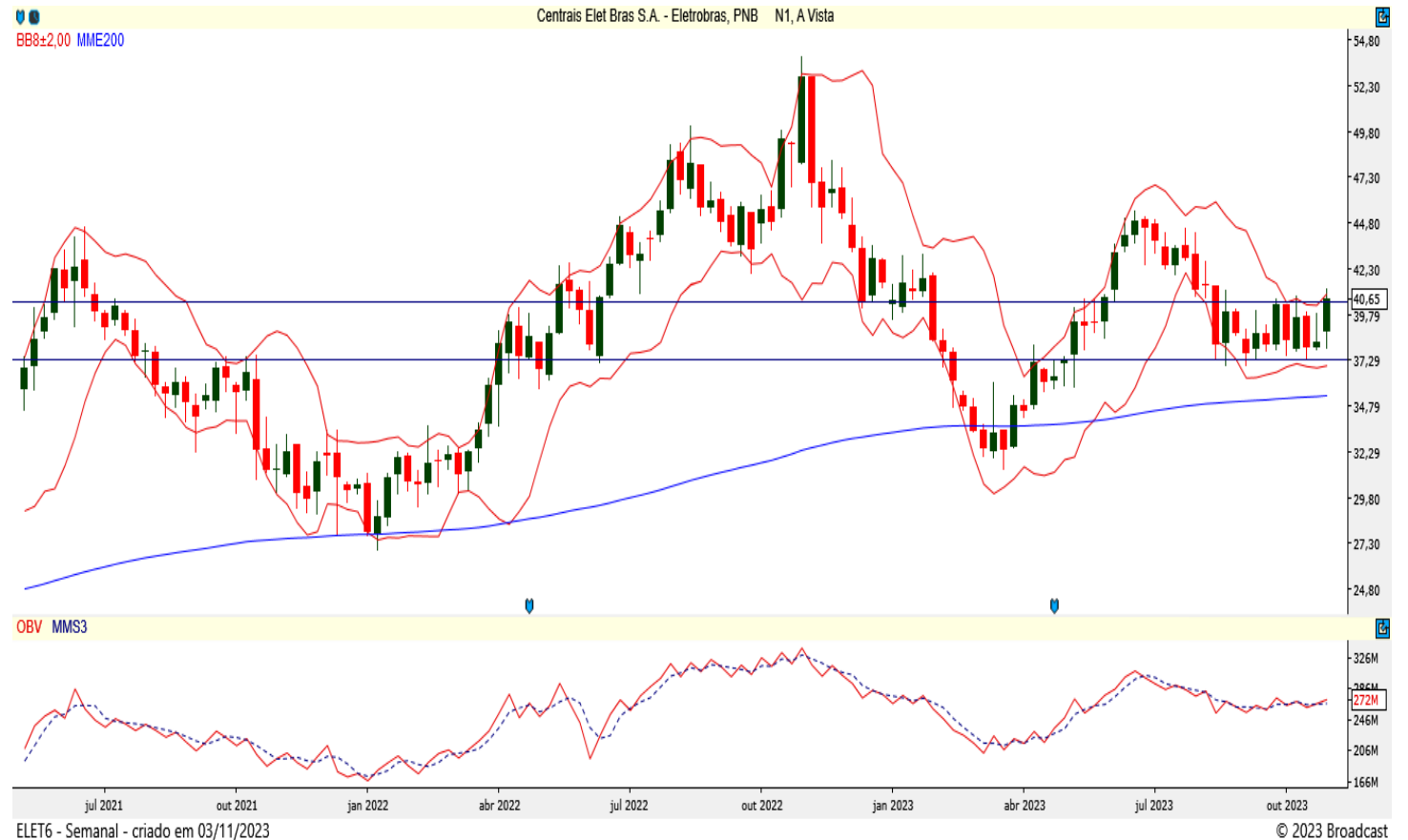

ELET6 - Semanal - criado em 03/11/2023

Fonte: Broadcast

© 2023 Broadcast

Ações da Carteira Semanal

Ultrapar

Código na bolsa: UGPA3

A ação da Ultrapar alcançou sua banda de Bollinger superior e, com suporte nos R\$ 20,09, deve buscar seu alvo nos R\$ 22,34. Corroborando essa possibilidade, o papel trabalha acima de sua média móvel exponencial de 200 períodos atualmente.



Ações da Carteira Semanal

Petrobras

Código na bolsa: PETR4

A ação da Petrobras conseguiu fechar acima do suporte dos R\$ 35,27 e, agora, deve buscar sua banda de Bollinger superior nos R\$ 37,84. Caso consiga ultrapassar esse ponto, iria até os R\$ 38,86, renovando máxima histórica. Atualmente, trabalha acima de sua média móvel exponencial de 200 períodos com bom saldo de volume.

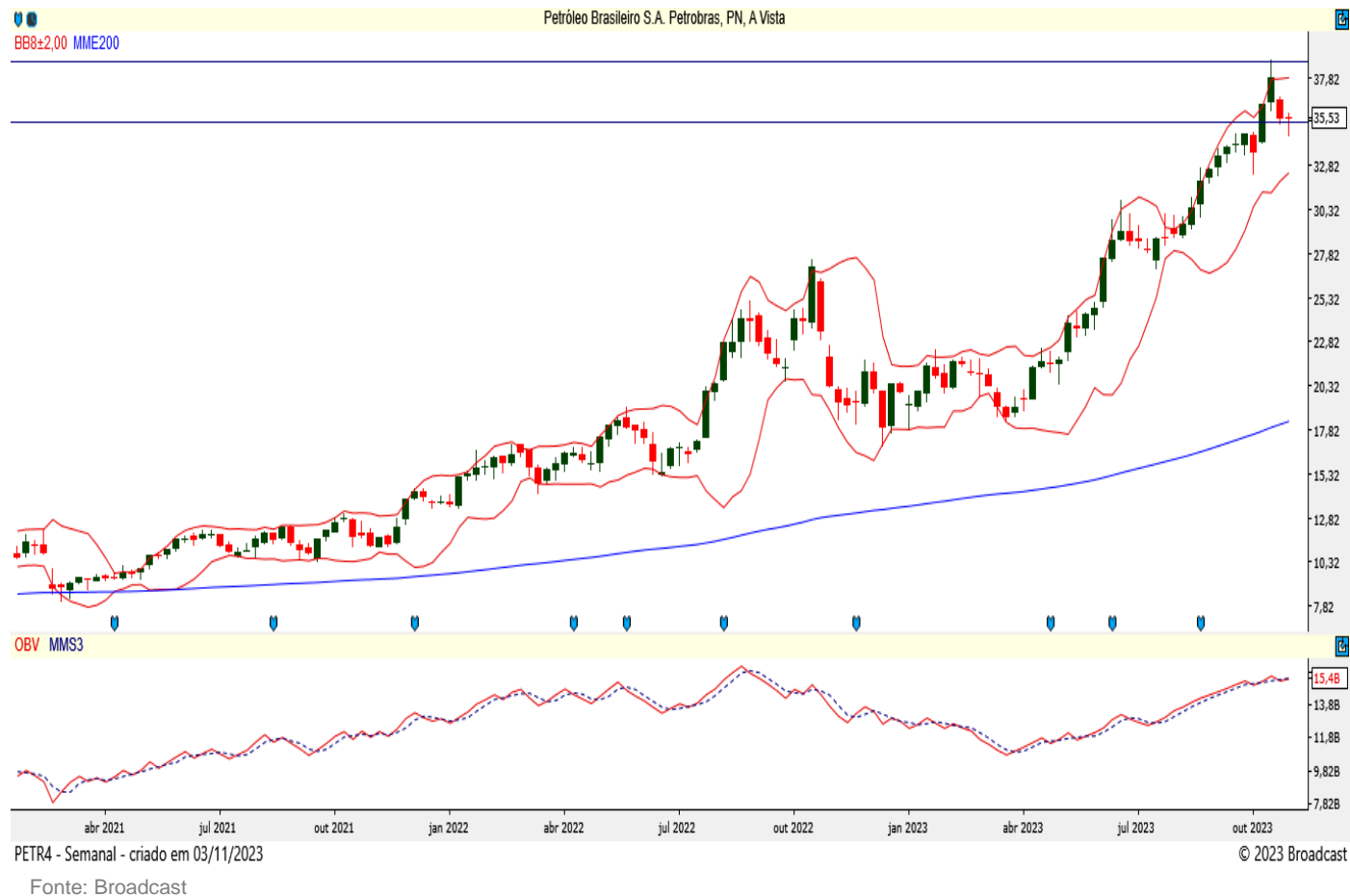

Ações da Carteira Semanal

Eztec

Código na bolsa: EZTC3

A ação da Eztec parece ter encontrado fundo nos R\$ 14,21 e, agora, deve buscar os R\$ 16,60. Se conseguir ultrapassar esse ponto, iria até os R\$ 21,30. Além disso, seu price action sugere que o papel pode engatar uma tendência de alta de curto prazo.



Metodologia

A carteira semanal, é composta por 5 ações baseada na análise técnica, cada uma representa 20% do valor total da carteira. Para melhor diversificação ela é dividida em 5 setores diferentes, salvo momento de grande potencial do ativo e/ou setor. O momento ideal para entrada é no preço de fechamento do último dia útil da semana, com saída no leilão do último dia útil da semana seguinte.

Estratégia

Compra – As decisões de entrada para compra serão tomadas com base na análise técnica, considerando padrões e indicadores gráficos.

Venda – As decisões de entrada para venda serão tomadas com base na análise técnica, considerando padrões e indicadores gráficos.

Stop – Ponto estabelecido como limite máximo de perda, pode ser ajustado dependendo da parcial.

Resultado (Rentabilidade) – Cálculo com base no preço de entrada, podendo usar objetivos, parcial ou stop quando executados, se não, será utilizado o preço de fechamento do dia da negociação.

Analistas Responsáveis

Breno Rao CNPI-T

Bianca Passerini CNPI-T

7. Disclaimer

Este Relatório não deve ser reproduzido, redistribuído ou transmitido, no todo ou em parte, para qualquer outra pessoa sem o consentimento prévio do BancoSeguro.

Este Relatório é baseado em informações obtidas junto a fontes públicas. Cada relatório somente é válido na data de sua publicação, sendo que eventos futuros podem prejudicar suas conclusões. O cenário apresentado pode ter mudanças significativas a depender das condições econômicas, de mercado, do setor em que as empresas mencionadas atuem, de suas respectivas governanças, entre outros fatores sob os quais o analista não possui qualquer controle ou previsibilidade. O conteúdo do Relatório não é destinado para objetivos específicos de investimentos ou necessidades de um destinatário ou portfólio de investidor específico. Antes de decidir, o investidor deverá avaliar o produto e respectivos riscos em face aos seus objetivos pessoais e à sua tolerância a riscos, não devendo este Relatório ser considerado como única fonte de informações pelo investidor. O recebimento do Relatório não caracteriza o enquadramento do investidor no perfil de risco adequado para aplicar nesse produto.

A metodologia de análise realizada neste Relatório, conhecida como Análise Técnica, busca observar oportunidades de curto prazo e segue conceitos de linhas de tendência, médias móveis, figuras gráficas, equilíbrio, resistência, suporte, entre outros. Não se confunde, portanto, com a Análise Fundamentalista divulgada por outros analistas do BancoSeguro, baseada em metodologia e premissas distintas, podendo apresentar recomendações divergentes das aqui expostas para o(s) mesmo(s) ativo(s) avaliado(s). Cada investidor deve, portanto, analisar cada relatório de forma independente, e o Banco Seguro não se responsabiliza por qualquer decisão tomada pelo cliente com base no Relatório.

Rentabilidade obtida no passado não representa garantia de resultados futuros. A rentabilidade divulgada não é líquida de impostos. O investimento em ações e/ou derivativos não são garantido pelo Fundo Garantidor de Créditos – FGC. As informações presentes neste Relatório são baseadas em simulações e os resultados reais poderão ser significativamente diferentes. Investimentos envolvem riscos e podem ensejar perdas, inclusive da totalidade do capital investido, ou mesmo a necessidade de aportes adicionais, conforme o caso.

O BancoSeguro não possui nenhuma obrigação em atualizar o conteúdo deste Relatório em virtude de qualquer acontecimento futuro. O BancoSeguro não garante ganhos e nem se responsabiliza pelas perdas oriundas do investimento.

O BancoSeguro não foi remunerado pelas Companhias mencionadas neste Relatório nos últimos 12 meses. O BancoSeguro e as demais empresas do grupo poderão, respeitadas as previsões regulamentares, vender e comprar em nome próprio e/ou de clientes, valores mobiliários objeto do Relatório, bem como poderão recomendá-los aos seus clientes, distribuí-los e prestar serviços ao emissor do valor mobiliário objeto do Relatório que enseje pagamento de remuneração a qualquer empresa do grupo. Considerando a atual estrutura do grupo, é possível que as empresas a ele pertencentes tenham interesse financeiro e/ou comercial em relação ao emissor ou aos valores mobiliários objeto do relatório de análise, ou até mesmo participação societária em emissores objeto do presente relatório, suas controladas, controladores, coligadas e/ou sociedades sob controle comum.

Nos termos da regulamentação em vigor, a área de research do BancoSeguro é segregada de outras atividades, visando minimizar a possibilidade de ocorrência de eventuais conflitos de interesses.

A remuneração do(s) analista(s) de valores mobiliários responsável(is) pelo Relatório é baseada na receita total do BancoSeguro, sendo parte dessa receita proveniente das atividades relacionadas à distribuição de produtos de investimento. Dessa forma, como todos os funcionários do BancoSeguro e das demais empresas do grupo, a remuneração dos analistas poderá ser impactada pela rentabilidade global e pode estar indiretamente relacionada a este Relatório. No entanto, o(s) analista(s) responsável(is) por este Relatório declara(m) que nenhuma parte de sua remuneração esteve, está ou estará direta ou indiretamente relacionada a qualquer recomendação ou opinião específica contida aqui ou vinculada à precificação de quaisquer dos ativos aqui discutidos. O analista de valores mobiliários, seu cônjuge ou companheiro(a) (i) não é (são) titular(es) de títulos e valores mobiliários mencionados no material (ii) não possui (possuem) vínculo com pessoa natural que trabalhe para o emissor dos valores mobiliários objeto de análise; (iii) não está (estão) envolvidos na aquisição, alienação ou intermediação dos valores mobiliários objeto da análise; e (iv) não tem (têm) qualquer interesse financeiro em relação ao emissor objeto deste Relatório.

O(s) analista(s) responsável(is) pela elaboração do Relatório declara(m) que as opiniões aqui expressas refletem única e exclusivamente seu ponto de vista, tendo sido produzido de forma independente e autônoma. A opinião do analista, por ser pessoal, pode diferir da opinião constante dos relatórios eventualmente emitidos por outros analistas e/ou pelas demais empresas do grupo.



Sempre que precisar, o nosso time de investimentos está à sua disposição para ajudar

Equipe de análise:

Sandra Peres
Analista CNPI

Breno Rao
Analista CNPI-T

Michel Bezerra
Analista CNPI

Bianca Passerini
Analista CNPI-T



▶ mesarv@pagbank.com



▶ (11) 3004-4590
Telefone e WhatsApp

0800 728 2174

0800 728 2167
(Ouvidoria)