

Carteira Semanal de Ações



Analista Responsável Rodrigo Paz, CNPI-T

Analista Responsável Breno Rao, CNPI-T

De 25/08/2023 a 01/09/2023

A carteira fecha a semana com baixa de 1,10%, enquanto o Ibovespa fecha com alta de 0,37%. Para a próxima semana foram feitas alterações na composição. Saem da carteira Chevron (CHVX34), Simpar (SIMH3) e Tim (TIMS3), entrando Copel (CPLE6), Klabin (KLBN11) e Petrobrás (PETR4).

Resultado da última semana 18/08/2023 à 25/08/2023

Ação Resultado (%)

BBAS3 -0,31%

CHVX34 -2,21%

SAPR11 0,99%

SIMH3 -2,64%

TIMS3 -1,34%

Carteira Semanal -1,10%

Ibovespa 0,37%

Resultado Acumulado - 2023

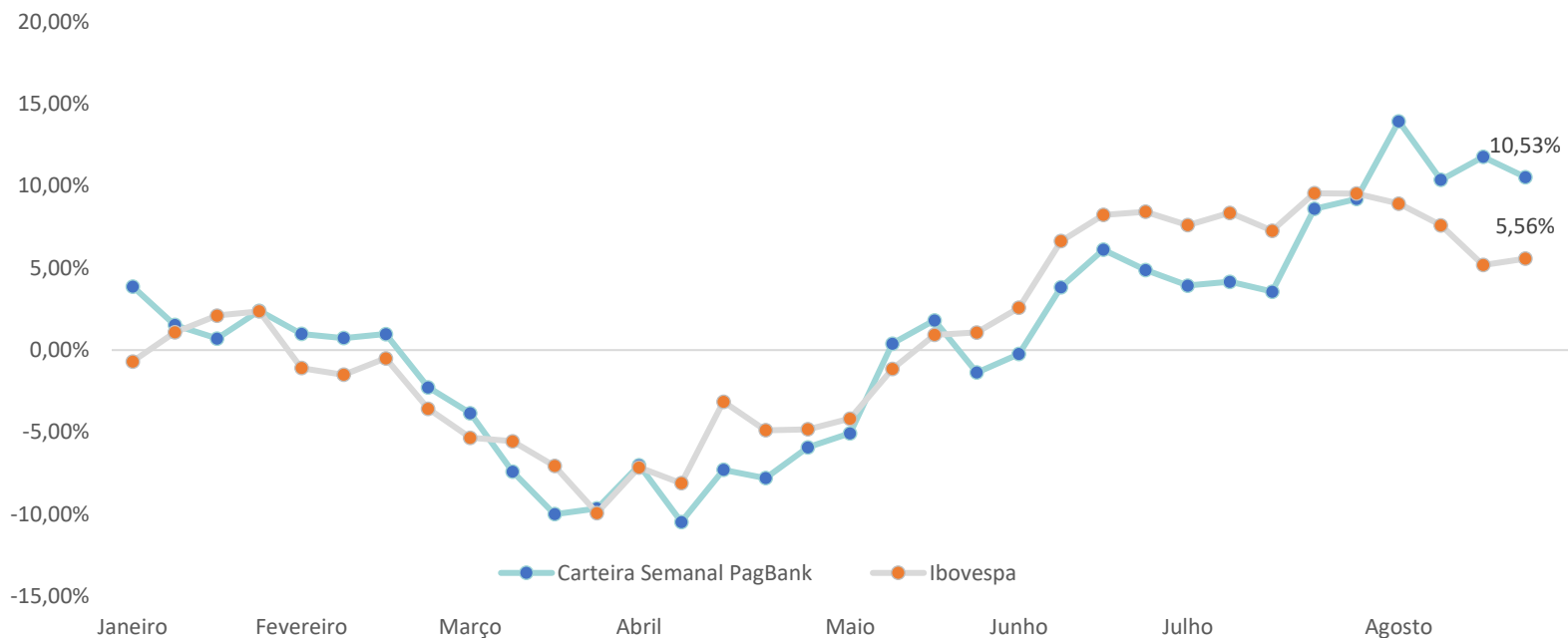

Nova Carteira

25/08/2023 à 01/09/2023

Empresa	Ticker	Setor	Peso
Banco do Brasil	BBAS3	Banco	20%
Copel	CPLE6	Energia Elétrica	20%
Klabin	KLBN11	Papel e Celulose	20%
Petrobrás	PETR4	Petróleo	20%
Sanepar	SAPR11	Água e Saneamento	20%



Acessem o nosso grupo no Telegram.

Análise do Ibovespa

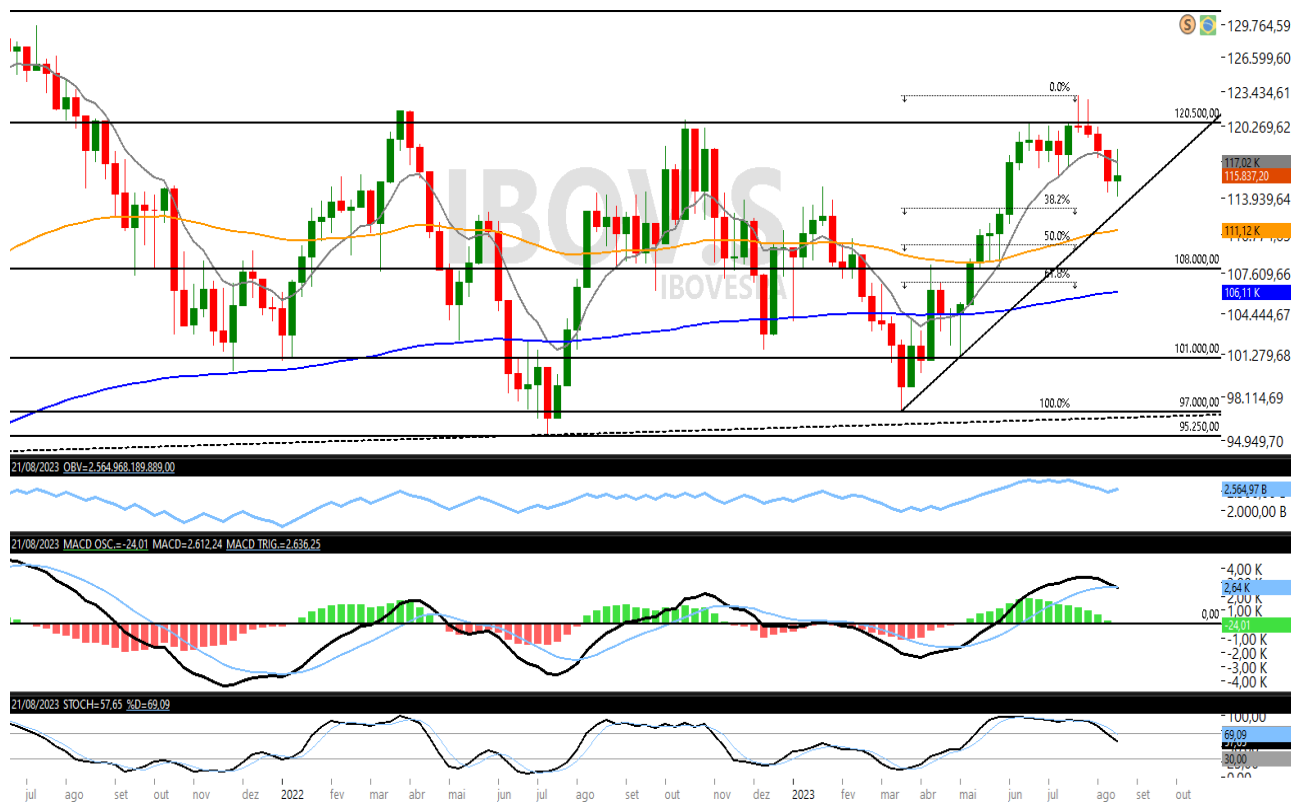

Fonte: Tryd Pro

Suportes	Resistências
108.000	120.500
101.000	125.000
100.000	131.000

Essa semana o Ibovespa fecha em alta, registrando valorização de 0,37% aos 115.837 pontos. Registrou mínima nos 114.066 pontos e máxima nos 118.135 pontos. Após falso rompimento da região de resistência dos 120.500, com padrão “Estrela Cadente” confirmado, o índice dá sequência no processo de reversão à média, saindo de sobrecompra no Estocástico, com descendência no Histograma MACD e linha MACD quase cruzando na venda. A configuração técnica sugere quedas no médio prazo, com próximo alvo nos 108 mil pontos.

No entanto, vimos uma recuperação compradora nesta última semana, a qual pode se estender antes de efetivamente perder os 114 mil pontos. O posicionamento para a próxima semana é de cautela mediante a correção em curso.

Ações da Carteira Semanal

Banco do Brasil

Código na bolsa: BBAS3

Ação em tendência de alta no longo prazo. O ativo forma pullback acima das médias, com as mesmas ascendentes. A expectativa é de continuidade das altas com objetivo na faixa de resistência dos R\$ 51,99.

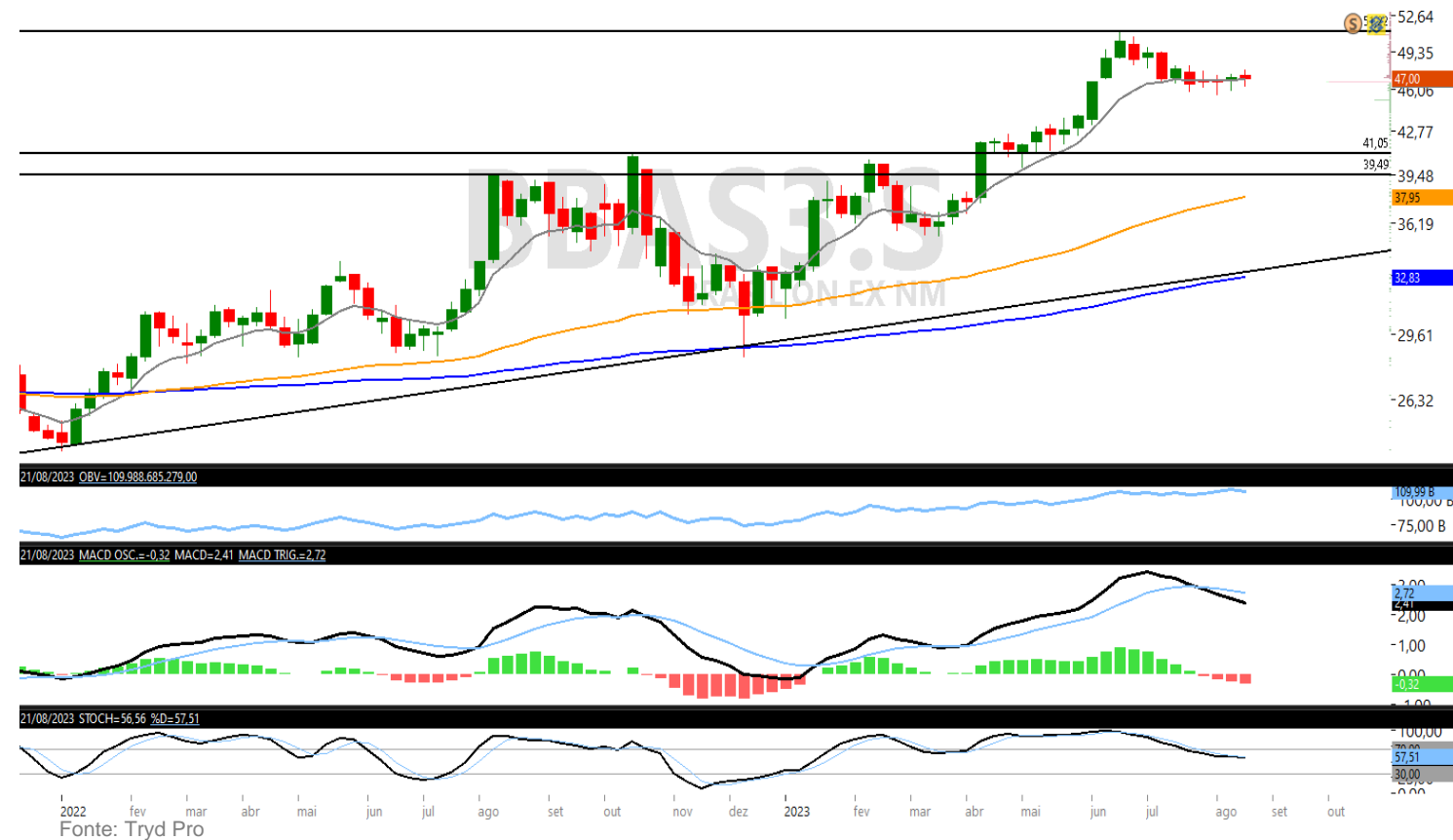

Ações da Carteira Semanal

Copel

Código na bolsa: CPLE6

Ativo com canal de alta, em tendência de alta de longo prazo. Após toque na média rápida inclinada para cima, a expectativa é de sequência das altas com alvo na região de resistência do último topo deixado nos R\$ 9,15.

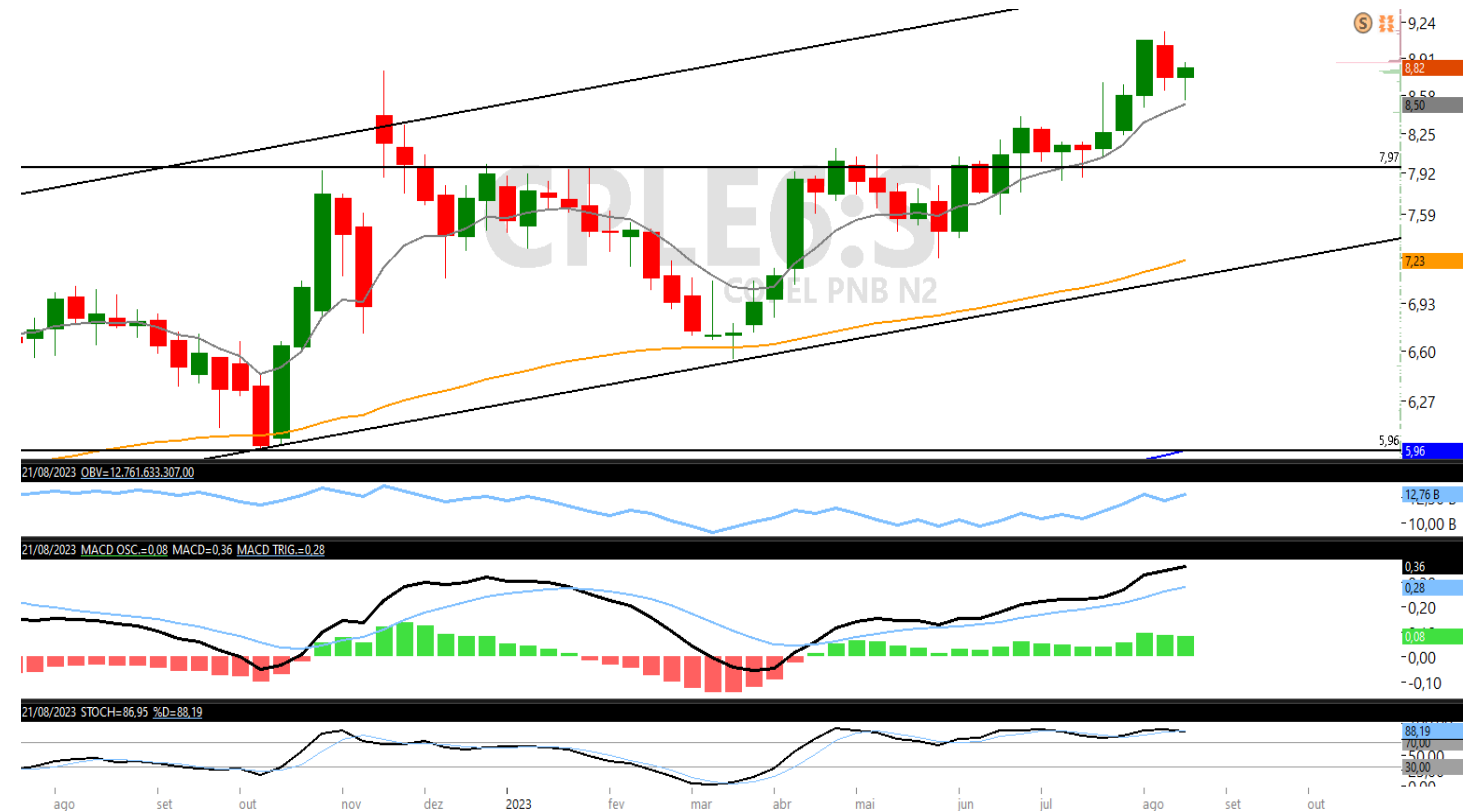

Fonte: Tryd Pro

Ações da Carteira Semanal

Klabin

Código na bolsa: KLBN11

A ação em tendência de alta no curto prazo. Após superar linha de tendência de baixa (LTB), encara a próxima região de resistência nos R\$ 23,55. Com médias inclinadas para cima e saldo de coluna (OBV) acompanhando as altas, a expectativa para a próxima semana é de nova tentativa de superar os R\$ 23,55.



Fonte: Tryd Pro

Ações da Carteira Semanal

Petrobrás

Código na bolsa: PETR4

Ativo em tendência de alta, negociando acima das médias móveis inclinadas para cima, e com histograma e linha MACD retomando ascendência, registrando ganho de força nas compras. A expectativa é de sequência das altas sem sinais de resistência acima, tendo em vista que o preço segue renovando sua máxima histórica.

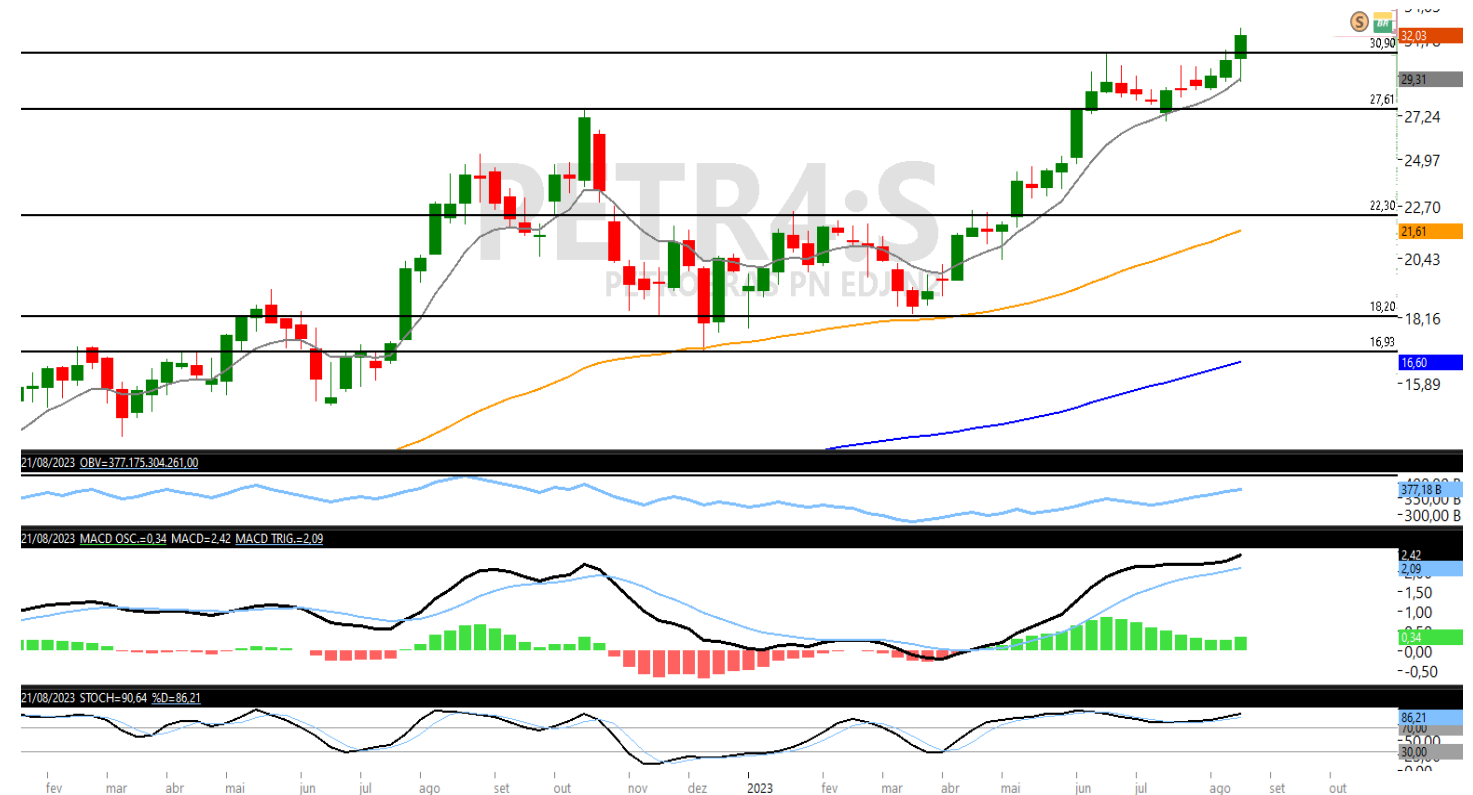

Fonte: Tryd Pro

Ações da Carteira Semanal

Sanepar

Código na bolsa: SAPR11

A ação negocia em tendência de alta no curto prazo, com médias ascendentes, bem como histograma MACD e saldo de volume (OBV). A expectativa é de continuidade das altas com alvo na faixa de R\$ 23,90/ R\$24,00.

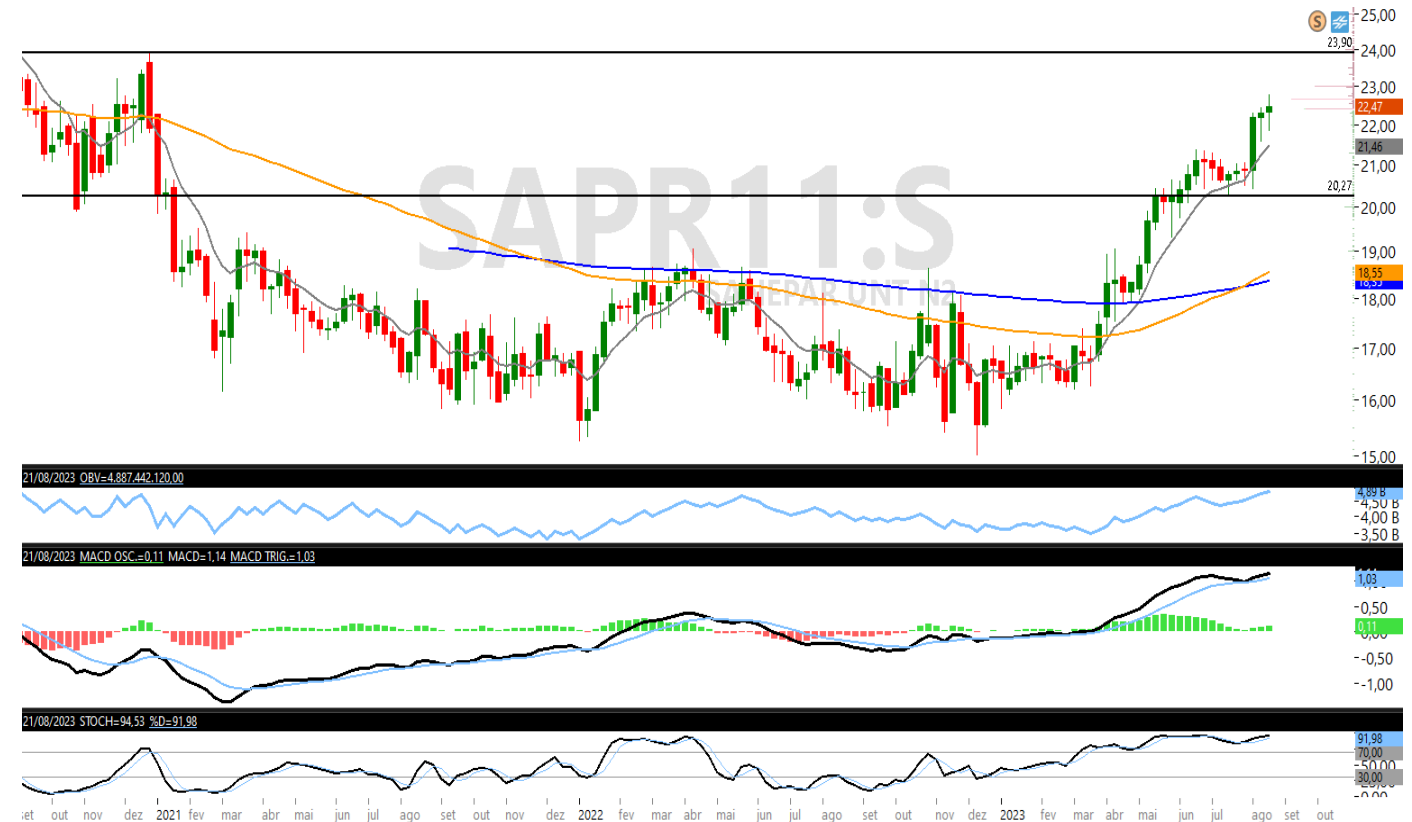

Fonte: Tryd Pro

Metodologia

A carteira semanal, é composta por 5 ações baseada na análise técnica, cada uma representa 20% do valor total da carteira. Para melhor diversificação ela é dividida em 5 setores diferentes, salvo momento de grande potencial do ativo e/ou setor. O momento ideal para entrada é no preço de fechamento do último dia útil da semana, com saída no leilão do último dia útil da semana seguinte.

Estratégia

Compra – As decisões de entrada para compra serão tomadas com base na análise técnica, considerando padrões e indicadores gráficos.

Venda – As decisões de entrada para venda serão tomadas com base na análise técnica, considerando padrões e indicadores gráficos.

Stop – Ponto estabelecido como limite máximo de perda.

Resultado (Rentabilidade) – Cálculo com base no preço de entrada, podendo usar objetivos, parcial ou stop quando executados, se não, será utilizado o preço de fechamento do dia da negociação.

Analista Responsável

Rodrigo Paz CNPI-T

Breno Rao CNPI-T

7. Disclaimer

Este Relatório não deve ser reproduzido, redistribuído ou transmitido, no todo ou em parte, para qualquer outra pessoa sem o consentimento prévio do BancoSeguro. Este Relatório é baseado em informações obtidas junto a fontes públicas. Cada relatório somente é válido na data de sua publicação, sendo que eventos futuros podem prejudicar suas conclusões. O cenário apresentado pode ter mudanças significativas a depender das condições econômicas, de mercado, do setor em que as empresas mencionadas atuem, de suas respectivas governanças, entre outros fatores sob os quais o analista não possui qualquer controle ou previsibilidade. O conteúdo do Relatório não é destinado para objetivos específicos de investimentos ou necessidades de um destinatário ou portfólio de investidor específico. Antes de decidir, o investidor deverá avaliar o produto e respectivos riscos em face aos seus objetivos pessoais e à sua tolerância a riscos, não devendo este Relatório ser considerado como única fonte de informações pelo investidor. O recebimento do Relatório não caracteriza o enquadramento do investidor no perfil de risco adequado para aplicar nesse produto. A metodologia de análise realizada neste Relatório, conhecida como Análise Técnica, busca observar oportunidades de curto prazo e segue conceitos de linhas de tendência, médias móveis, figuras gráficas, equilíbrio, resistência, suporte, entre outros. Não se confunde, portanto, com a Análise Fundamentalista divulgada por outros analistas do BancoSeguro, baseada em metodologia e premissas distintas, podendo apresentar recomendações divergentes das aqui expostas para o(s) mesmo(s) ativo(s) avaliado(s). Cada investidor deve, portanto, analisar cada relatório de forma independente, e o Banco Seguro não se responsabiliza por qualquer decisão tomada pelo cliente com base no Relatório. Rentabilidade obtida no passado não representa garantia de resultados futuros. A rentabilidade divulgada não é líquida de impostos. O investimento em ações e/ou derivativos não são garantidos pelo Fundo Garantidor de Créditos – FGC. As informações presentes neste Relatório são baseadas em simulações e os resultados reais poderão ser significativamente diferentes. Investimentos envolvem riscos e podem ensejar perdas, inclusive da totalidade do capital investido, ou mesmo a necessidade de aportes adicionais, conforme o caso. O BancoSeguro não possui nenhuma obrigação em atualizar o conteúdo deste Relatório em virtude de qualquer acontecimento futuro. O BancoSeguro não garante ganhos e nem se responsabiliza pelas perdas oriundas do investimento. O BancoSeguro não foi remunerado pelas Companhias mencionadas neste Relatório nos últimos 12 meses. O BancoSeguro e as demais empresas do grupo poderão, respeitadas as previsões regulamentares, vender e comprar em nome próprio e/ou de clientes, valores mobiliários objeto do Relatório, bem como poderão recomendá-los aos seus clientes, distribuí-los e prestar serviços ao emissor do valor mobiliário objeto do Relatório que enseje pagamento de remuneração a qualquer empresa do grupo. Considerando a atual estrutura do grupo, é possível que as empresas a ele pertencentes tenham interesse financeiro e/ou comercial em relação ao emissor ou aos valores mobiliários objeto do relatório de análise, ou até mesmo participação societária em emissores objeto do presente relatório, suas controladas, controladores, coligadas e/ou sociedades sob controle comum. Nos termos da regulamentação em vigor, a área de research do BancoSeguro é segregada de outras atividades, visando minimizar a possibilidade de ocorrência de eventuais conflitos de interesses. A remuneração do(s) analista(s) de valores mobiliários responsável(is) pelo Relatório é baseada na receita total do BancoSeguro, sendo parte dessa receita proveniente das atividades relacionadas à distribuição de produtos de investimento. Dessa forma, como todos os funcionários do BancoSeguro e das demais empresas do grupo, a remuneração dos analistas poderá ser impactada pela rentabilidade global e pode estar indiretamente relacionada a este Relatório. No entanto, o(s) analista(s) responsável(is) por este Relatório declara(m) que nenhuma parte de sua remuneração esteve, está ou estará direta ou indiretamente relacionada a qualquer recomendação ou opinião específica contida aqui ou vinculada à precificação de quaisquer dos ativos aqui discutidos. O(s) analista(s) responsável(is) pela elaboração do Relatório declara(m) que as opiniões aqui expressas refletem única e exclusivamente seu ponto de vista, tendo sido produzido de forma independente e autônoma. A opinião do analista, por ser pessoal, pode diferir da opinião constante dos relatórios eventualmente emitidos por outros analistas e/ou pelas demais empresas do grupo.”

Além disso, as informações, opiniões, estimativas e projeções contidas referem-se à data presente e estão sujeitas a alterações sem aviso prévio. Este relatório não leva em consideração os objetivos de investimento e a situação financeira de cada investidor, sendo o destinatário responsável por suas próprias conclusões e estratégias de investimentos. Investimentos em ações e outros valores mobiliários apresentam riscos elevados e a rentabilidade obtida no passado não representa garantia de resultados futuros. Nos termos do artigo 21 da Instrução CVM nº 20/2021, o (s) analista (s) de investimento (s) responsável (is) pela elaboração deste relatório declara (m) que as análises e recomendações aqui contidas refletem única e exclusivamente suas opiniões pessoais e foram realizadas de forma independente e autônoma, inclusive em relação à BancoSeguro.



Sempre que precisar, o nosso time de investimentos está à sua disposição para ajudar

**Equipe
de análise:**

Rodrigo Paz
Analista CNPI-T

Sandra Peres
Analista CNPI

Breno Rao
Analista CNPI-T



▶ mesarv@pagbank.com



▶ Mesa Renda Variável
(11) 3004-4590

0800 728 2167
(Ouvidoria)



Acessem o nosso grupo no Telegram.