

# Carteira Semanal de Ações



Analista Responsável Rodrigo Paz, CNPI-T

Analista Responsável Breno Rao, CNPI-T

De 17/03/2023 a 24/03/2023

A carteira fecha a semana com baixa de 2,79%, enquanto o Ibovespa fecha com baixa de 1,58%. Para a próxima semana foram feitas alterações na composição. Saem da carteira Ambev (ABEV3), Engie Brasil (EGIE3), Multiplan (MULT3), Vamos (VAMO3) e Wells Fargo (WFCO34), entrando Iguatemi (IGTI11), Itaú Unibanco (ITUB4), Tim (TIMS3), Taiwan Semicondutores (TSMC34) e Weg (WEGE3).

## Resultado da última semana 10/03/2023 à 17/03/2023

Ação	Resultado (%)
<b>ABEV3</b>	5,26%
<b>EGIE3</b>	-2,27%
<b>MULT3</b>	-2,91%
<b>VAMO3</b>	-6,87%
<b>WFCO34</b>	-7,18%
<b>Carteira Semanal</b>	<b>-1,58%</b>
<b>Ibovespa</b>	<b>-2,79%</b>

## Resultado Acumulado - 2023

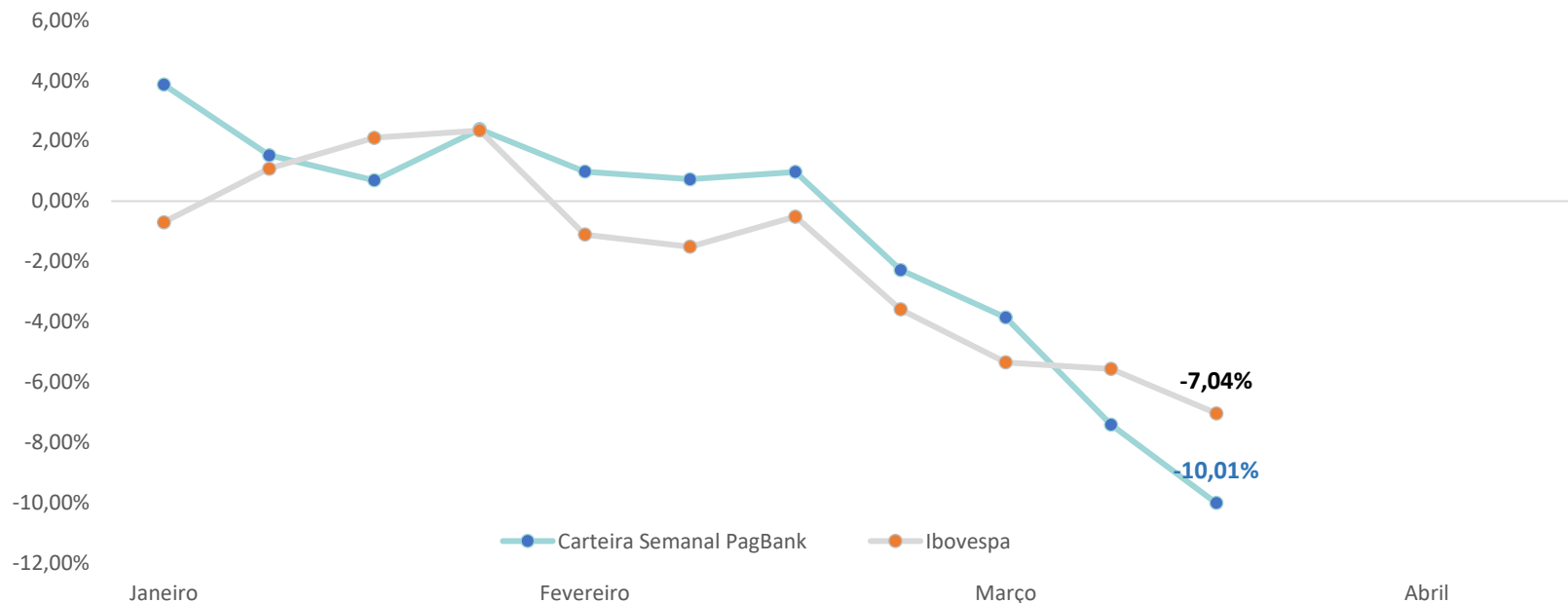

## Nova Carteira

17/03/2023 à 24/03/2023

Empresa	Ticker	Setor	Peso
Iguatemi	IGTI11	Shopping	20%
Itaú Unibanco	ITUB4	Banco	20%
Tim	TIMS3	Telecomunicações	20%
Taiwan Semicondutores	TSMC34	Semicondutores	20%
Weg	WEGE3	Bens Industriais	20%



Acessem o nosso grupo no Telegram.

## Análise do Ibovespa

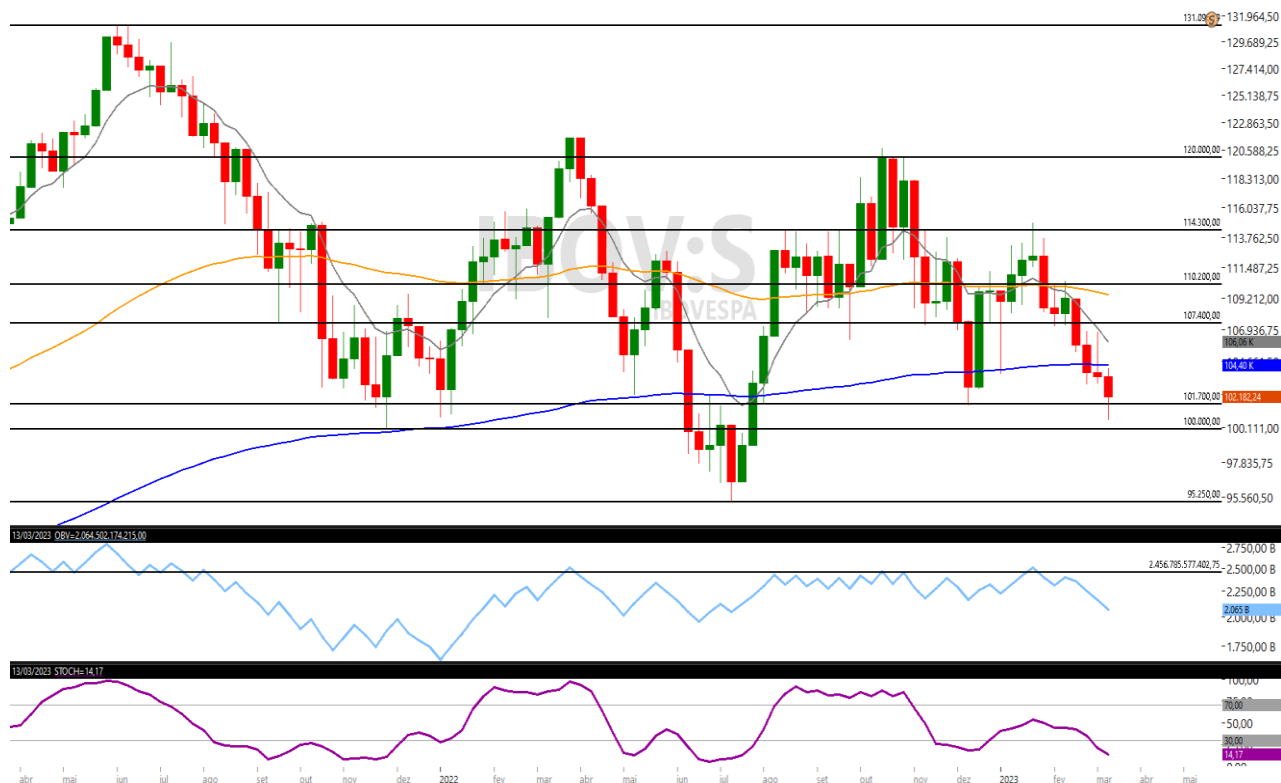

Fonte: Tryd Pro

Suportes	Resistências
101.700	107.400
100.000	114.300
95.250	120.000

Essa semana o Ibovespa fecha em baixa pela quarta semana consecutiva, registrando desvalorização de 1,58% aos 101.981 pontos. Registrou mínima nos 100.692 pontos e máxima nos 104.153 pontos. O índice dá sequência no fluxo de vendas iniciado na faixa de resistência dos 114.300. Atualmente, negocia na zona de suporte dos 101.700, região candidata a repique no curto prazo. Eventual reação compradora miraria a região de resistência dos 107.400 pontos, com alvo mais longo na região dos 114.300 pontos. A tendência é de continuidade das quedas, a qual visaria perder o suporte e buscar os 100 mil pontos.

## Ações da Carteira Semanal

### Iguatemi

Código na bolsa: IGT11

Ação em tendência de alta no curto prazo, com saldo de volume (OBV) ascendente acompanhando o movimento. A expectativa é de continuidade da alta para buscar a faixa de resistência nos R\$ 22,15.



Fonte: Tryd Pro

## Ações da Carteira Semanal

### Itaú Unibanco

Código na bolsa: ITUB4

A ação em tendência de alta no longo prazo, com estocástico próximo a sobrevenda e saldo de volume (OBV) mantendo-se acima do último fundo. O ativo também negocia em região de média móvel de 200 períodos (linha azul) e de uma linha de tendência de alta (LTA) com origem de 2020. A expectativa é de reação compradora a fim de buscar a faixa de resistência dos R\$ 25,50, com alvo mais longo nos R\$ 30,50.



## Ações da Carteira Semanal

### Tim

#### Código na bolsa: TIMS3

Ação em tendência de alta no curto prazo, com topos e fundos ascendentes, negociando acima das médias, e com saldo de volume (OBV) ascendente acompanhando o movimento. A expectativa é de continuidade da tendência de alta a fim de buscar a faixa dos R\$ 13,60, com alvo mais longo nos R\$ 14,00.



Fonte: Tryd Pro

## Ações da Carteira Semanal

### Taiwan Semicondutores

Código na bolsa: TSMC34

O ativo opera em tendência de alta no curto prazo, negociando acima das médias, e com saldo de volume (OBV – linha azul) ascendente acompanhando o movimento. Após recuo do preço às médias de 9 (linha cinza) e 80 (linha laranja) períodos, e do estocástico (linha roxa) sair de sobrecompra, a expectativa é de retomada das altas em busca da faixa dos R\$ 63,00.



Fonte: Tryd Pro

## Ações da Carteira Semanal

### Weg

Código na bolsa: WEGE3

O ativo segue em tendência de alta, com topos e fundos ascendentes, bem como o saldo de volume (OBV), o qual continua forte. O fluxo de compras busca a resistência na faixa dos R\$ 41,00, com alvo mais longo nos R\$ 43,50.



Fonte: Tryd Pro



## Metodologia

A carteira semanal, é composta por 5 ações baseada na análise técnica, cada uma representa 20% do valor total da carteira. Para melhor diversificação ela é dividida em 5 setores diferentes, salvo momento de grande potencial do ativo e/ou setor. O momento ideal para entrada é no preço de fechamento do último dia útil da semana, com saída no leilão do último dia útil da semana seguinte.

## Estratégia

**Compra** – As decisões de entrada para compra serão tomadas com base na análise técnica, considerando padrões e indicadores gráficos.

**Venda** – As decisões de entrada para venda serão tomadas com base na análise técnica, considerando padrões e indicadores gráficos.

**Stop** – Ponto estabelecido como limite máximo de perda.

**Resultado (Rentabilidade)** – Cálculo com base no preço de entrada, podendo usar objetivos, parcial ou stop quando executados, se não, será utilizado o preço de fechamento do dia da negociação.

## Analista Responsável

Rodrigo Paz CNPI-T

Breno Rao CNPI-T

## 7. Disclaimer

Este Relatório não deve ser reproduzido, redistribuído ou transmitido, no todo ou em parte, para qualquer outra pessoa sem o consentimento prévio do BancoSeguro. Este Relatório é baseado em informações obtidas junto a fontes públicas. Cada relatório somente é válido na data de sua publicação, sendo que eventos futuros podem prejudicar suas conclusões. O cenário apresentado pode ter mudanças significativas a depender das condições econômicas, de mercado, do setor em que as empresas mencionadas atuem, de suas respectivas governanças, entre outros fatores sob os quais o analista não possui qualquer controle ou previsibilidade. O conteúdo do Relatório não é destinado para objetivos específicos de investimentos ou necessidades de um destinatário ou portfólio de investidor específico. Antes de decidir, o investidor deverá avaliar o produto e respectivos riscos em face aos seus objetivos pessoais e à sua tolerância a riscos, não devendo este Relatório ser considerado como única fonte de informações pelo investidor. O recebimento do Relatório não caracteriza o enquadramento do investidor no perfil de risco adequado para aplicar nesse produto. A metodologia de análise realizada neste Relatório, conhecida como Análise Técnica, busca observar oportunidades de curto prazo e segue conceitos de linhas de tendência, médias móveis, figuras gráficas, equilíbrio, resistência, suporte, entre outros. Não se confunde, portanto, com a Análise Fundamentalista divulgada por outros analistas do BancoSeguro, baseada em metodologia e premissas distintas, podendo apresentar recomendações divergentes das aqui expostas para o(s) mesmo(s) ativo(s) avaliado(s). Cada investidor deve, portanto, analisar cada relatório de forma independente, e o Banco Seguro não se responsabiliza por qualquer decisão tomada pelo cliente com base no Relatório. Rentabilidade obtida no passado não representa garantia de resultados futuros. A rentabilidade divulgada não é líquida de impostos. O investimento em ações e/ou derivativos não são garantidos pelo Fundo Garantidor de Créditos – FGC. As informações presentes neste Relatório são baseadas em simulações e os resultados reais poderão ser significativamente diferentes. Investimentos envolvem riscos e podem ensejar perdas, inclusive da totalidade do capital investido, ou mesmo a necessidade de aportes adicionais, conforme o caso. O BancoSeguro não possui nenhuma obrigação em atualizar o conteúdo deste Relatório em virtude de qualquer acontecimento futuro. O BancoSeguro não garante ganhos e nem se responsabiliza pelas perdas oriundas do investimento. O BancoSeguro não foi remunerado pelas Companhias mencionadas neste Relatório nos últimos 12 meses. O BancoSeguro e as demais empresas do grupo poderão, respeitadas as previsões regulamentares, vender e comprar em nome próprio e/ou de clientes, valores mobiliários objeto do Relatório, bem como poderão recomendá-los aos seus clientes, distribuí-los e prestar serviços ao emissor do valor mobiliário objeto do Relatório que enseje pagamento de remuneração a qualquer empresa do grupo. Considerando a atual estrutura do grupo, é possível que as empresas a ele pertencentes tenham interesse financeiro e/ou comercial em relação ao emissor ou aos valores mobiliários objeto do relatório de análise, ou até mesmo participação societária em emissores objeto do presente relatório, suas controladas, controladores, coligadas e/ou sociedades sob controle comum. Nos termos da regulamentação em vigor, a área de research do BancoSeguro é segregada de outras atividades, visando minimizar a possibilidade de ocorrência de eventuais conflitos de interesses. A remuneração do(s) analista(s) de valores mobiliários responsável(is) pelo Relatório é baseada na receita total do BancoSeguro, sendo parte dessa receita proveniente das atividades relacionadas à distribuição de produtos de investimento. Dessa forma, como todos os funcionários do BancoSeguro e das demais empresas do grupo, a remuneração dos analistas poderá ser impactada pela rentabilidade global e pode estar indiretamente relacionada a este Relatório. No entanto, o(s) analista(s) responsável(is) por este Relatório declara(m) que nenhuma parte de sua remuneração esteve, está ou estará direta ou indiretamente relacionada a qualquer recomendação ou opinião específica contida aqui ou vinculada à precificação de quaisquer dos ativos aqui discutidos. O(s) analista(s) responsável(is) pela elaboração do Relatório declara(m) que as opiniões aqui expressas refletem única e exclusivamente seu ponto de vista, tendo sido produzido de forma independente e autônoma. A opinião do analista, por ser pessoal, pode diferir da opinião constante dos relatórios eventualmente emitidos por outros analistas e/ou pelas demais empresas do grupo.”

Além disso, as informações, opiniões, estimativas e projeções contidas referem-se à data presente e estão sujeitas a alterações sem aviso prévio. Este relatório não leva em consideração os objetivos de investimento e a situação financeira de cada investidor, sendo o destinatário responsável por suas próprias conclusões e estratégias de investimentos. Investimentos em ações e outros valores mobiliários apresentam riscos elevados e a rentabilidade obtida no passado não representa garantia de resultados futuros. Nos termos do artigo 21 da Instrução CVM nº 20/2021, o (s) analista (s) de investimento (s) responsável (is) pela elaboração deste relatório declara (m) que as análises e recomendações aqui contidas refletem única e exclusivamente suas opiniões pessoais e foram realizadas de forma independente e autônoma, inclusive em relação à BancoSeguro.



Sempre que precisar, o nosso time de investimentos está à sua disposição para ajudar

**Equipe de análise:**

**Rodrigo Paz**  
Analista CNPI-T

**Sandra Peres**  
Analista CNPI

**Bruno Marin**  
Analista CNPI

**Breno Rao**  
Analista CNPI-T



▶ mesarv@pagseguro.com



▶ 4003-1775  
(capitais e regiões metropolitanas, opção 3)

0800 728 2174  
(demais localidades, opção 3)

0800 728 2167  
(Ouvidoria)



Acessem o nosso grupo no Telegram.