

# Carteira Semanal de Ações



Analistas Responsáveis:  
Bianca Passerini, CNPI-T  
Breno Rao, CNPI-T

De 23/02/2024 a 01/03/2024

A carteira fechou a semana com alta de 2,21% ante alta de 0,54% do Ibovespa. Para a próxima semana, retiramos Sabesp (SBSP3) e Vibra Energia (VBBR3). Nos seus lugares foram colocados JPMorgan Chase (JPMC34) e Direcional (DIRR3). Foram mantidos na composição Itaú (ITUB4), Petrobras (PETR4) e Usiminas (USIM5).

## Gráfico – Retorno acumulado 2024

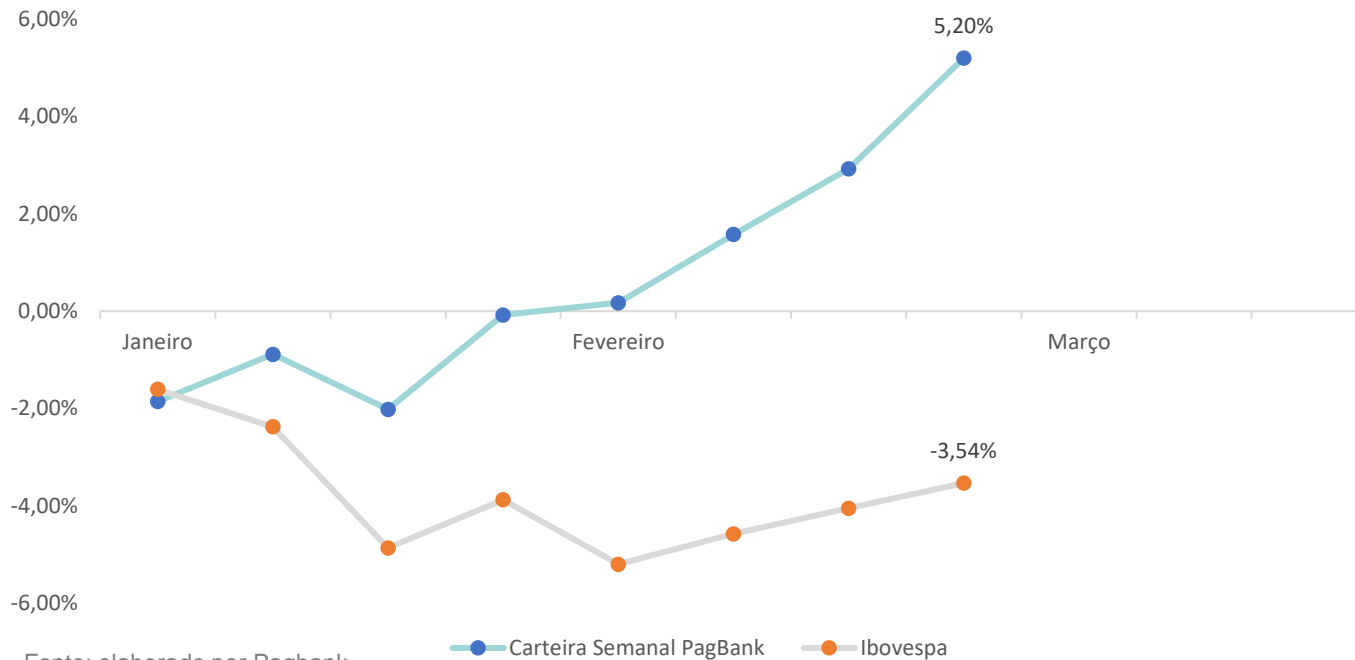

## Resultado da última semana 16/02/2024 a 23/02/2024

Ação	Resultado (%)
ITUB4	2,44%
PETR4	-1,85%
SBSP3	-1,53%
USIM5	5,84%
VBBR3	6,14%
<b>Carteira Semanal</b>	<b>2,21%</b>
<b>Ibovespa</b>	<b>0,54%</b>

## Nova Carteira

23/02/2023 a 01/03/2024

Analistas Responsáveis:  
Bianca Passerini, CNPI-T  
Breno Rao, CNPI-T

Empresa	Ticker	Setor	Peso
<b>Itaú</b>	ITUB4	Banco	20%
<b>Direcional</b>	DIRR3	Imobiliário	20%
<b>JPMorgan Chase</b>	JPMC34	Banco	20%
<b>Petrobras</b>	PETR4	Petróleo e Gás	20%
<b>Usiminas</b>	USIM5	Siderurgia	20%

## Análise do Ibovespa

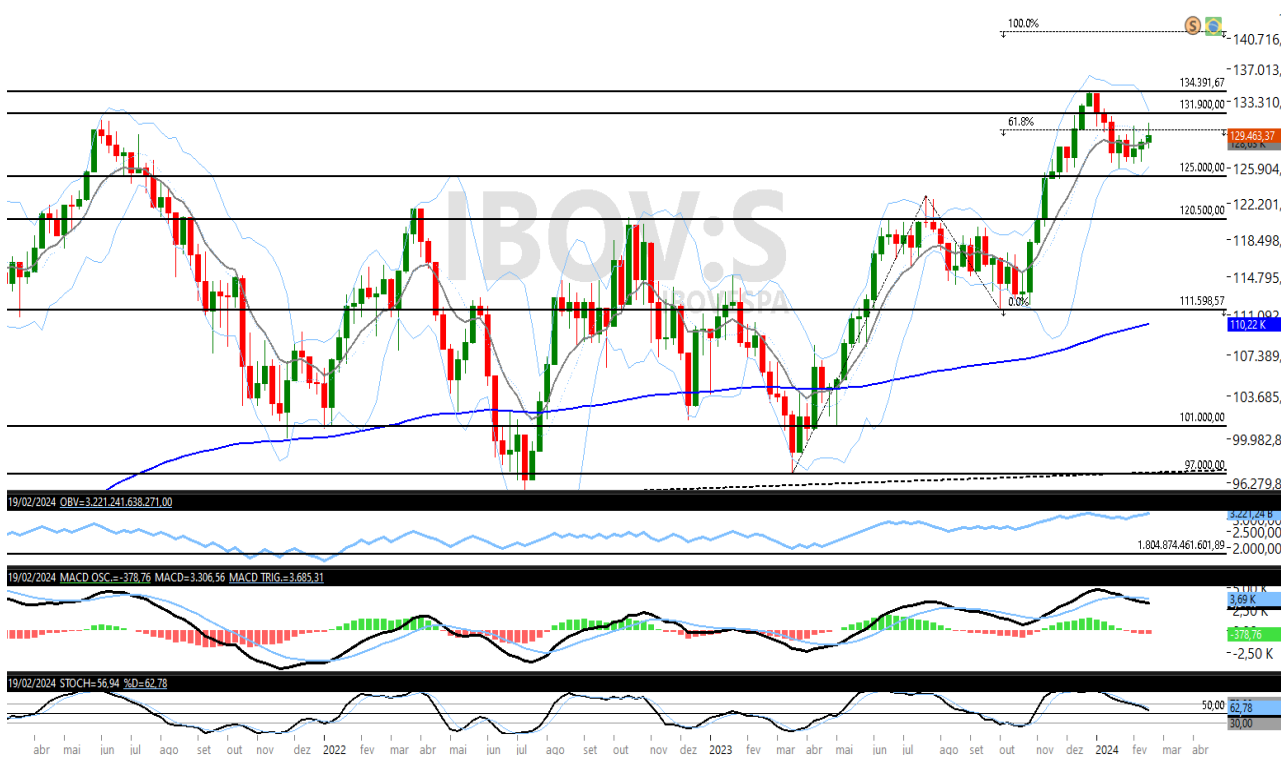

O Ibovespa fechou em alta pela terceira semana consecutiva. No gráfico semanal as atenções seguem voltadas para correção no mercado. Uma onda de baixa vai sendo criada no gráfico, com possibilidade de sequência das quedas no curto prazo. O primeiro alvo da correção quase foi atingido no suporte dos 125 mil pontos. O próximo alvo ficaria na região de suporte dos 120.500. No entanto, apesar do cenário de queda, nota-se MACD registrando momentum vendedor (histograma vermelho), indicadores de “market breadth” arrefecidos e uma tendência de alta vigente. Tais fatores despertam a atenção para potencial de fundo na faixa dos 125.800 pontos, a fim de retomada da tendência.

Fonte: Broadcast

Suportes	Resistências
125.000	131.900
120.500	134.391
111.600	-

## Ações da Carteira Semanal

### Itaú

Código na bolsa: ITUB4

Em tendência de alta, a ação do Itaú Unibanco tem suporte nos R\$ 30,44 e chegou a ultrapassar a sua banda de Bollinger superior. Mas voltou a trabalhar abaixo dela e, superando esse patamar, deve buscar os R\$ 36,51. Atualmente, opera acima de sua média móvel exponencial de 200 períodos com um saldo de volume que apresenta topos e fundos ascendentes.



## Ações da Carteira Semanal

### Direcional

Código na bolsa: DIRR3

Em tendência de alta, a ação da Direcional Engenharia tem suporte nos R\$ 21,60 e superou a sua banda de Bollinger superior, que servia de resistência. Atualmente, trabalha acima de sua média móvel exponencial de 200 períodos com um bom saldo de volume.



## Ações da Carteira Semanal

### JPMorgan

Código na bolsa: JPMC34

O BDR do JPMorgan Chase tem suporte nos R\$ 84,84 e deve ultrapassar a resistência dos R\$ 91,71 para alcançar o seu alvo de curto prazo dos R\$ 93,23. Atualmente, trabalha acima de sua média móvel exponencial de 200 períodos com um saldo de volume que apresenta topos e fundos ascendentes.



## Ações da Carteira Semanal

### Petrobras

Código na bolsa: PETR4

Em tendência de alta, a ação da Petrobras tem suporte nos R\$ 40,85 e deve buscar o alvo imediato dos R\$ 43,75. Suas bandas de Bollinger estão apontadas para cima e o papel trabalha acima de sua média móvel exponencial de 200 períodos atualmente. Além disso, conta com um bom saldo de volume.

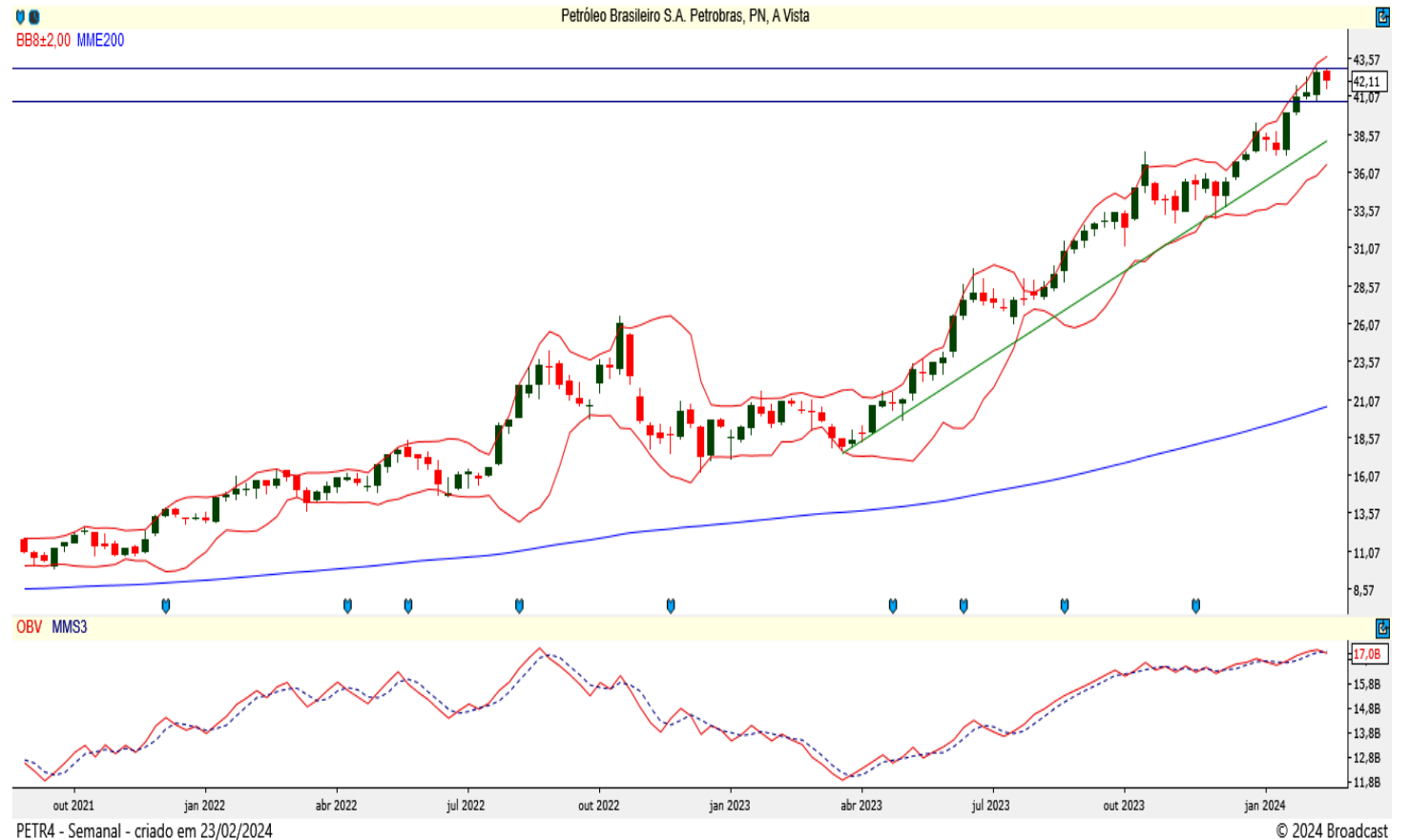

Fonte: Broadcast

## Ações da Carteira Semanal

### Usiminas

Código na bolsa: USIM5

A ação da Usiminas tem suporte em sua média móvel exponencial de 200 períodos nos R\$ 8,73 e chegou a ultrapassar a resistência dos R\$ 10,52, mas voltou a trabalhar abaixo dela. Superando esse patamar novamente, deve ir até os R\$ 14,89. Além disso, conta com um bom saldo de volume.





## Metodologia

A carteira semanal é composta por 5 ações ou BDR's. A escolha acontece via análise técnica, visando ativos que apresentem configurações gráficas promissoras para boa performance na semana seguinte. O peso de cada ativo na carteira é de 20%.

A atualização da carteira acontece nas horas finais do pregão de toda sexta-feira. Este relatório é divulgado após o fechamento. Para contabilizar resultados são consideradas as variações entre os preços de fechamento da última semana com os de fechamento da semana atual.

## Estratégia

**Compra** – As decisões de entrada para compra serão tomadas com base na análise técnica, considerando padrões e indicadores gráficos.

**Venda** – As decisões de entrada para venda serão tomadas com base na análise técnica, considerando padrões e indicadores gráficos.

**Stop** – Ponto estabelecido como limite máximo de perda, pode ser ajustado dependendo da parcial.

**Resultado (Rentabilidade)** – Cálculo com base no preço de entrada, podendo usar objetivos, parcial ou stop quando executados, se não, será utilizado o preço de fechamento do dia da negociação.

## Analistas Responsáveis

Breno Rao CNPI-T

Bianca Passerini CNPI-T

## 7. Disclaimer

Este Relatório não deve ser reproduzido, redistribuído ou transmitido, no todo ou em parte, para qualquer outra pessoa sem o consentimento prévio do BancoSeguro.

Este Relatório é baseado em informações obtidas junto a fontes públicas. Cada relatório somente é válido na data de sua publicação, sendo que eventos futuros podem prejudicar suas conclusões. O cenário apresentado pode ter mudanças significativas a depender das condições econômicas, de mercado, do setor em que as empresas mencionadas atuem, de suas respectivas governanças, entre outros fatores sob os quais o analista não possui qualquer controle ou previsibilidade. O conteúdo do Relatório não é destinado para objetivos específicos de investimentos ou necessidades de um destinatário ou portfólio de investidor específico. Antes de decidir, o investidor deverá avaliar o produto e respectivos riscos em face aos seus objetivos pessoais e à sua tolerância a riscos, não devendo este Relatório ser considerado como única fonte de informações pelo investidor. O recebimento do Relatório não caracteriza o enquadramento do investidor no perfil de risco adequado para aplicar nesse produto.

**A metodologia de análise realizada neste Relatório, conhecida como Análise Técnica, busca observar oportunidades de curto prazo e segue conceitos de linhas de tendência, médias móveis, figuras gráficas, equilíbrio, resistência, suporte, entre outros. Não se confunde, portanto, com a Análise Fundamentalista divulgada por outros analistas do BancoSeguro, baseada em metodologia e premissas distintas, podendo apresentar recomendações divergentes das aqui expostas para o(s) mesmo(s) ativo(s) avaliado(s). Cada investidor deve, portanto, analisar cada relatório de forma independente, e o Banco Seguro não se responsabiliza por qualquer decisão tomada pelo cliente com base no Relatório.**

Rentabilidade obtida no passado não representa garantia de resultados futuros. A rentabilidade divulgada não é líquida de impostos. O investimento em ações e/ou derivativos não são garantido pelo Fundo Garantidor de Créditos – FGC. As informações presentes neste Relatório são baseadas em simulações e os resultados reais poderão ser significativamente diferentes. Investimentos envolvem riscos e podem ensejar perdas, inclusive da totalidade do capital investido, ou mesmo a necessidade de aportes adicionais, conforme o caso.

O BancoSeguro não possui nenhuma obrigação em atualizar o conteúdo deste Relatório em virtude de qualquer acontecimento futuro. O BancoSeguro não garante ganhos e nem se responsabiliza pelas perdas oriundas do investimento.

O BancoSeguro não foi remunerado pelas Companhias mencionadas neste Relatório nos últimos 12 meses. O BancoSeguro e as demais empresas do grupo poderão, respeitadas as previsões regulamentares, vender e comprar em nome próprio e/ou de clientes, valores mobiliários objeto do Relatório, bem como poderão recomendá-los aos seus clientes, distribuí-los e prestar serviços ao emissor do valor mobiliário objeto do Relatório que enseje pagamento de remuneração a qualquer empresa do grupo. Considerando a atual estrutura do grupo, é possível que as empresas a ele pertencentes tenham interesse financeiro e/ou comercial em relação ao emissor ou aos valores mobiliários objeto do relatório de análise, ou até mesmo participação societária em emissores objeto do presente relatório, suas controladas, controladores, coligadas e/ou sociedades sob controle comum.

Nos termos da regulamentação em vigor, a área de research do BancoSeguro é segregada de outras atividades, visando minimizar a possibilidade de ocorrência de eventuais conflitos de interesses.

A remuneração do(s) analista(s) de valores mobiliários responsável(is) pelo Relatório é baseada na receita total do BancoSeguro, sendo parte dessa receita proveniente das atividades relacionadas à distribuição de produtos de investimento. Dessa forma, como todos os funcionários do BancoSeguro e das demais empresas do grupo, a remuneração dos analistas poderá ser impactada pela rentabilidade global e pode estar indiretamente relacionada a este Relatório. No entanto, o(s) analista(s) responsável(is) por este Relatório declara(m) que nenhuma parte de sua remuneração esteve, está ou estará direta ou indiretamente relacionada a qualquer recomendação ou opinião específica contida aqui ou vinculada à precificação de quaisquer dos ativos aqui discutidos. O analista de valores mobiliários, seu cônjuge ou companheiro(a) (i) não é (são) titular(es) de títulos e valores mobiliários mencionados no material (ii) não possui (possuem) vínculo com pessoa natural que trabalhe para o emissor dos valores mobiliários objeto de análise; (iii) não está (estão) envolvidos na aquisição, alienação ou intermediação dos valores mobiliários objeto da análise; e (iv) não tem (têm) qualquer interesse financeiro em relação ao emissor objeto deste Relatório.

O(s) analista(s) responsável(is) pela elaboração do Relatório declara(m) que as opiniões aqui expressas refletem única e exclusivamente seu ponto de vista, tendo sido produzido de forma independente e autônoma. A opinião do analista, por ser pessoal, pode diferir da opinião constante dos relatórios eventualmente emitidos por outros analistas e/ou pelas demais empresas do grupo.



Sempre que precisar, o nosso time de investimentos está à sua disposição para ajudar

**Equipe de análise:**

**Sandra Peres**  
Analista CNPI

**Breno Rao**  
Analista CNPI-T

**Michel Bezerra**  
Analista CNPI

**Bianca Passerini**  
Analista CNPI-T



mesarv@pagbank.com



(11) 3004-4590  
Telefone e WhatsApp

0800 728 2174

0800 728 2167  
(Ouvidoria)