

Carteira Semanal de Ações



Analista Responsável Rodrigo Paz, CNPI-T

Analista Responsável Breno Rao, CNPI-T

De 14/04/2023 a 20/04/2023

A carteira fecha a semana com alta de 3,55%, enquanto o Ibovespa fecha com alta de 5,41%. Para a próxima semana foram feitas alterações na composição. Saem da carteira Multiplan (MULT3) e Porto Seguro (PSSA3), entrando Aliansce Sonae (ALSO3) e Petrobrás (PETR4).

Resultado da última semana 06/04/2023 à 14/04/2023

Ação	Resultado (%)
EGIE3	2,22%
ITUB4	6,55%
LOGN3	3,18%
MULT3	2,37%
PSSA3	3,42%
Carteira Semanal	3,55%
Ibovespa	5,41%

Resultado Acumulado - 2023

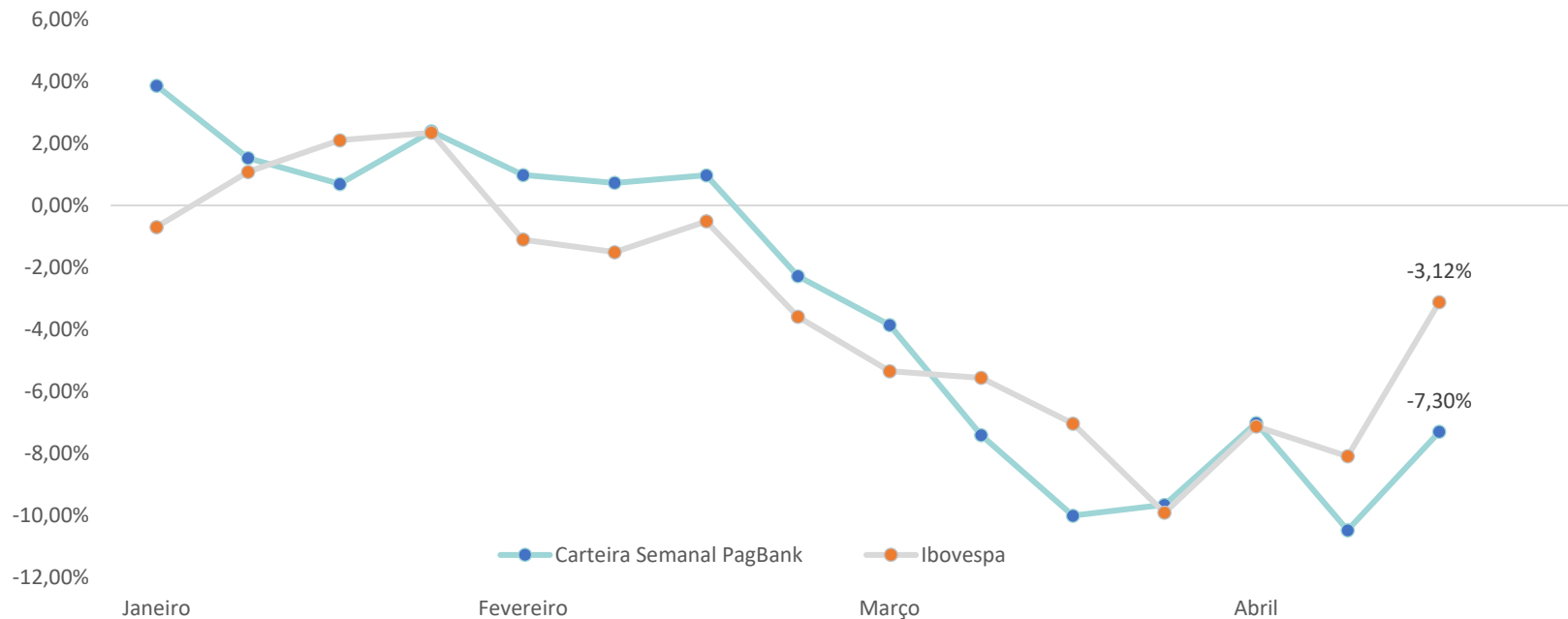

Nova Carteira

14/04/2023 à 20/04/2023

Empresa	Ticker	Setor	Peso
Aliansce Sonae	ALSO3	Shopping	20%
Engie Brasil	EGIE3	Energia Elétrica	20%
Itaú Unibanco	ITUB4	Banco	20%
Log-In	LOGN3	Transporte	20%
Petrobrás	PETR4	Petróleo, Gás e Biocombustíveis	20%



Acessem o nosso grupo no Telegram.

Análise do Ibovespa

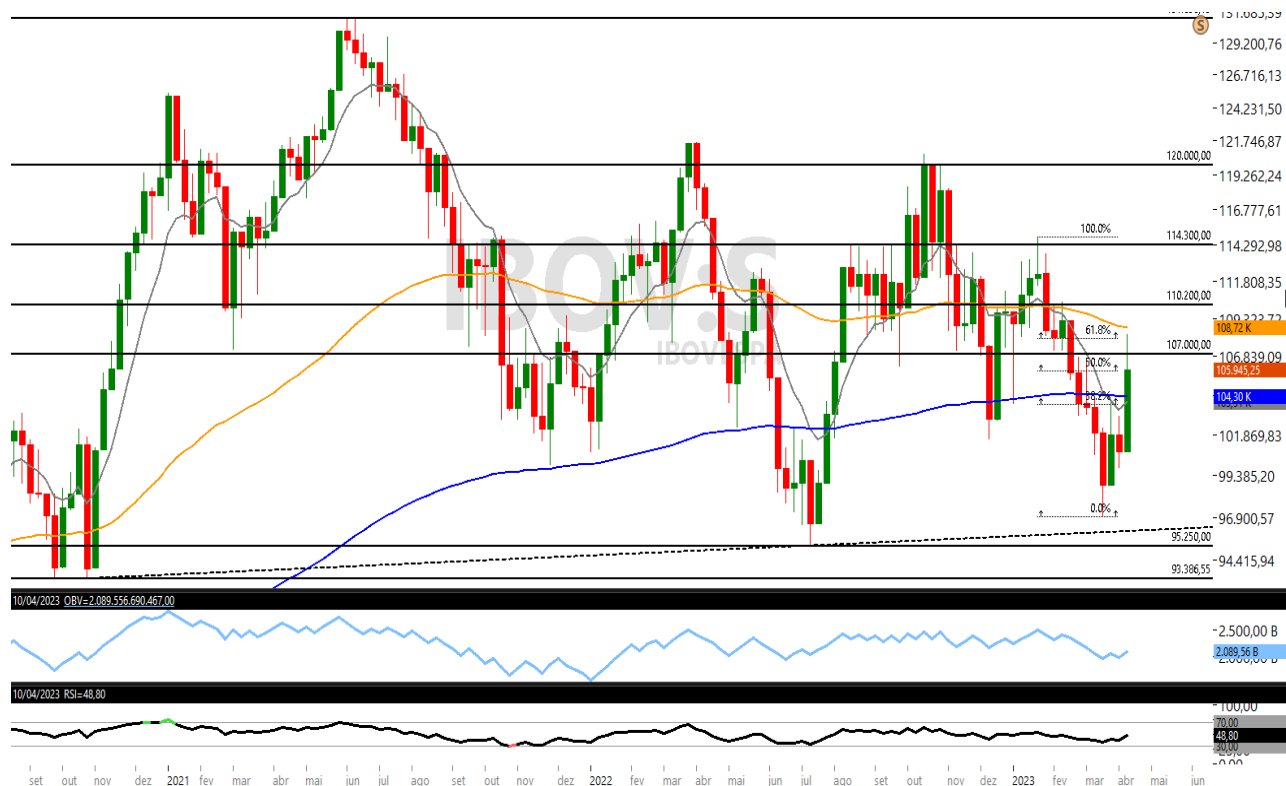

Fonte: Tryd Pro

Suportes	Resistências
97.000	103.900
95.250	107.000
93.400	110.200

Essa semana o Ibovespa fecha em alta, registrando valorização de 5,41% aos 106.279 pontos. Registrou mínima nos 100.819 pontos e máxima nos 108.277 pontos. O índice supera as médias de 9 e 200 períodos do gráfico semanal. Buscou a resistência intermediária nos 107.000 pontos, corrigindo mais de 61,8% (retrações de Fibonacci) da última onda de baixa e fechando em 50%. Tais fatores técnicos trazem expectativa de fluxo vendedor na zona dos 107 mil, o qual visaria, primeiramente, os 103.900 pontos. Por outro lado, o apetite comprador segue presente, podendo buscar a máxima desta semana, a fim de continuidade das altas. Para a próxima semana, o posicionamento é de leve cautela e a expectativa é de realização de lucros, com consequente interrupção do rali comprador.

Ações da Carteira Semanal

Aliansce Sonae

Código na bolsa: ALSO3

Ação superou uma região de resistência de curto prazo nos R\$ 18,15, negociando acima da média de 9 períodos e com saldo de volume (OBV) ascendente e muito alto. Configura um potencial fundo duplo na zona de suporte dos R\$ 16,00, o qual seria confirmado caso fechamento acima da zona de resistência dos R\$ 20,20. A expectativa é de continuidade altista para buscar os R\$ 20,20. Vale atenção à faixa da média de 80 períodos nos R\$ 19,76.



Fonte: Tryd Pro

Ações da Carteira Semanal

Engie Brasil

Código na bolsa: EGIE3

O ativo segue em tendência de alta, com topos e fundos ascendentes, bem como o saldo de volume (OBV), o qual continua forte. O fluxo de compras busca a resistência na faixa dos R\$ 41,60, com alvo mais longo nos R\$ 43,00.

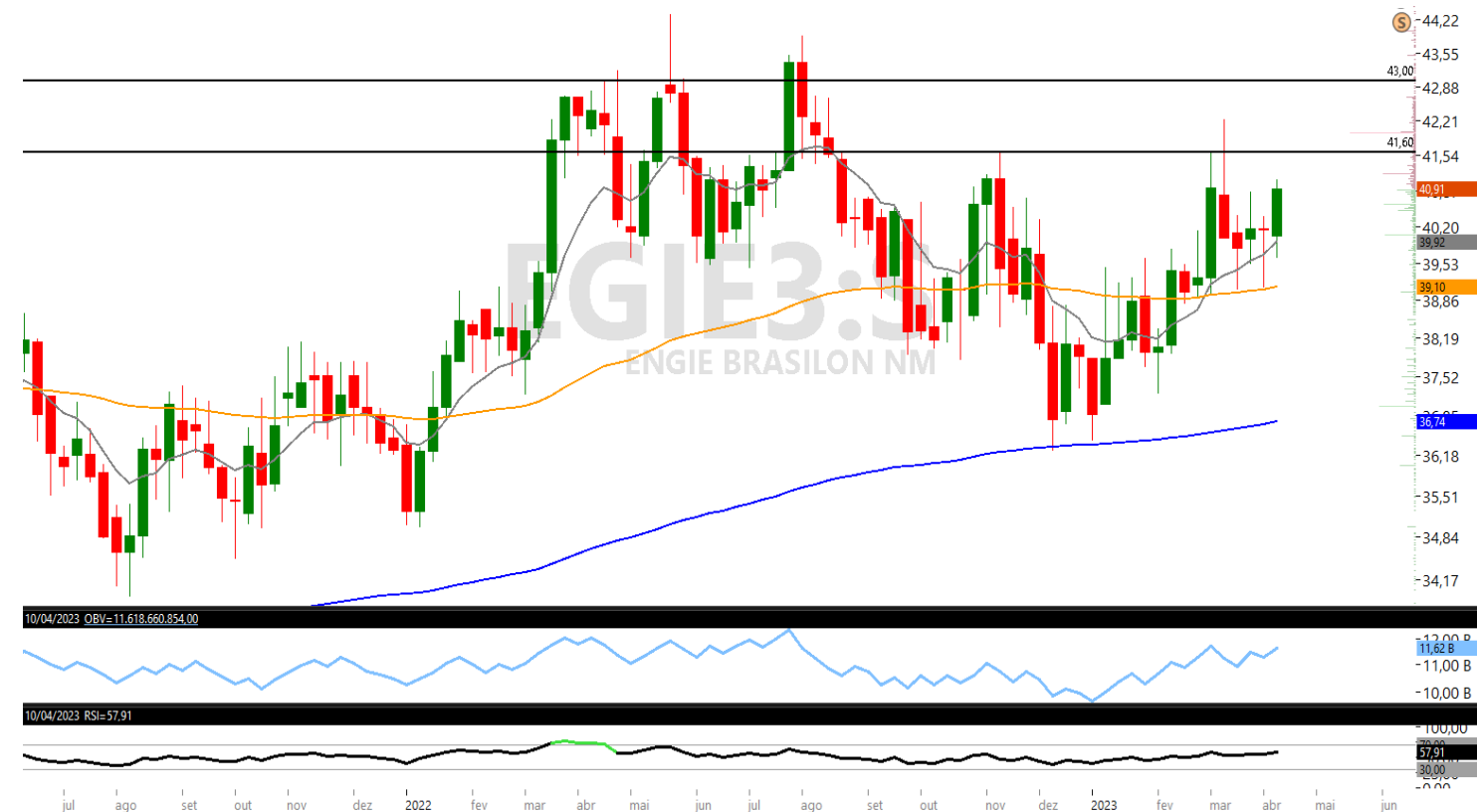

Fonte: Tryd Pro

Ações da Carteira Semanal

Itaú Unibanco

Código na bolsa: ITUB4

A ação em tendência de alta no longo prazo, com saldo de volume (OBV) mantendo-se acima do último fundo. A expectativa é de sequência da reação compradora a fim de buscar a faixa de resistência dos R\$ 26,80, com alvo mais longo nos R\$ 28,20.

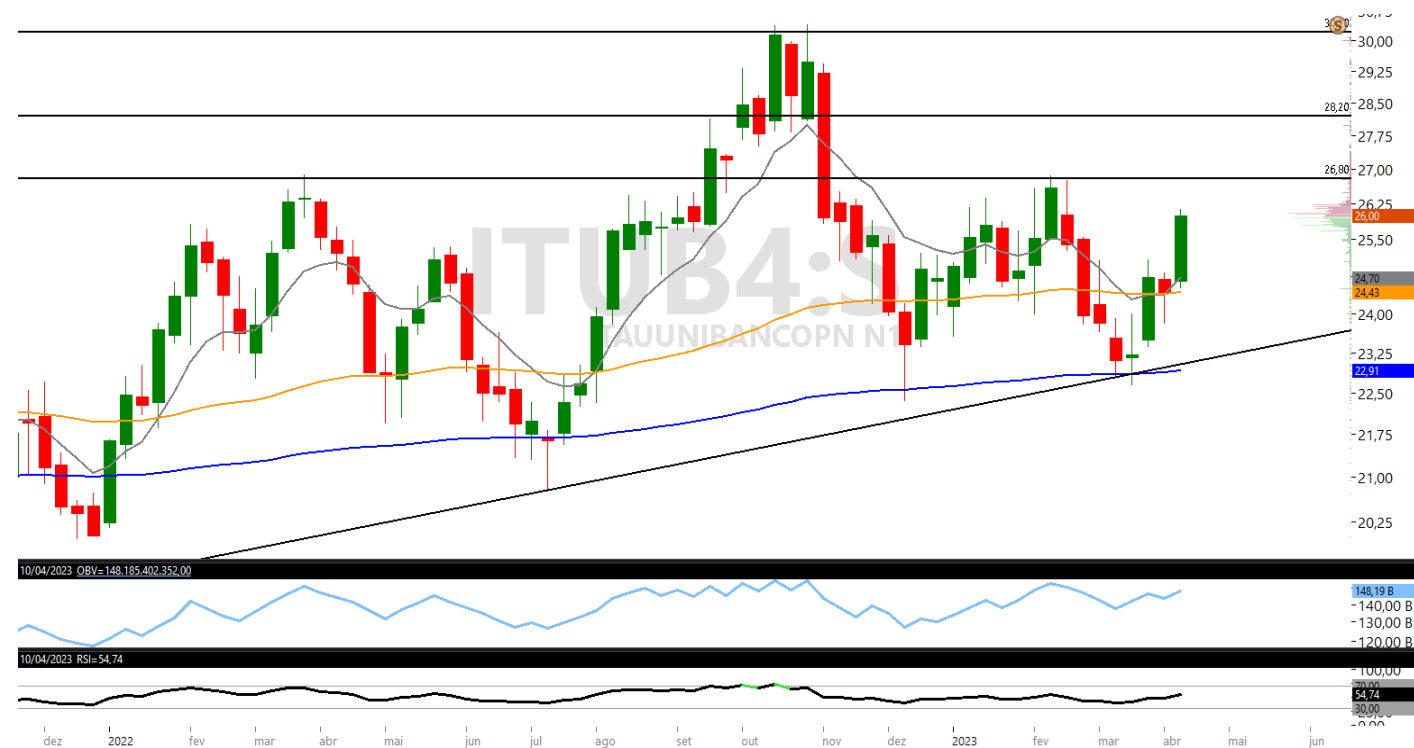

Fonte: Tryd Pro

Ações da Carteira Semanal

Log-In

Código na bolsa: LOGN3

Ação em tendência de alta, negociando acima das médias móveis e com saldo de volume (OBV) ascendente. A expectativa é de sequência das altas a fim de buscar a zona de resistência dos R\$ 41,50.



Fonte: Tryd Pro

Ações da Carteira Semanal

Petrobrás

Código na bolsa: PETR4

O ativo segue negociando acima das médias, acompanhando as altas recentes do petróleo (UKOIL). Respeita uma linha de tendência de alta. A expectativa é de continuidade das altas a fim da faixa de resistência dos R\$ 30,00.

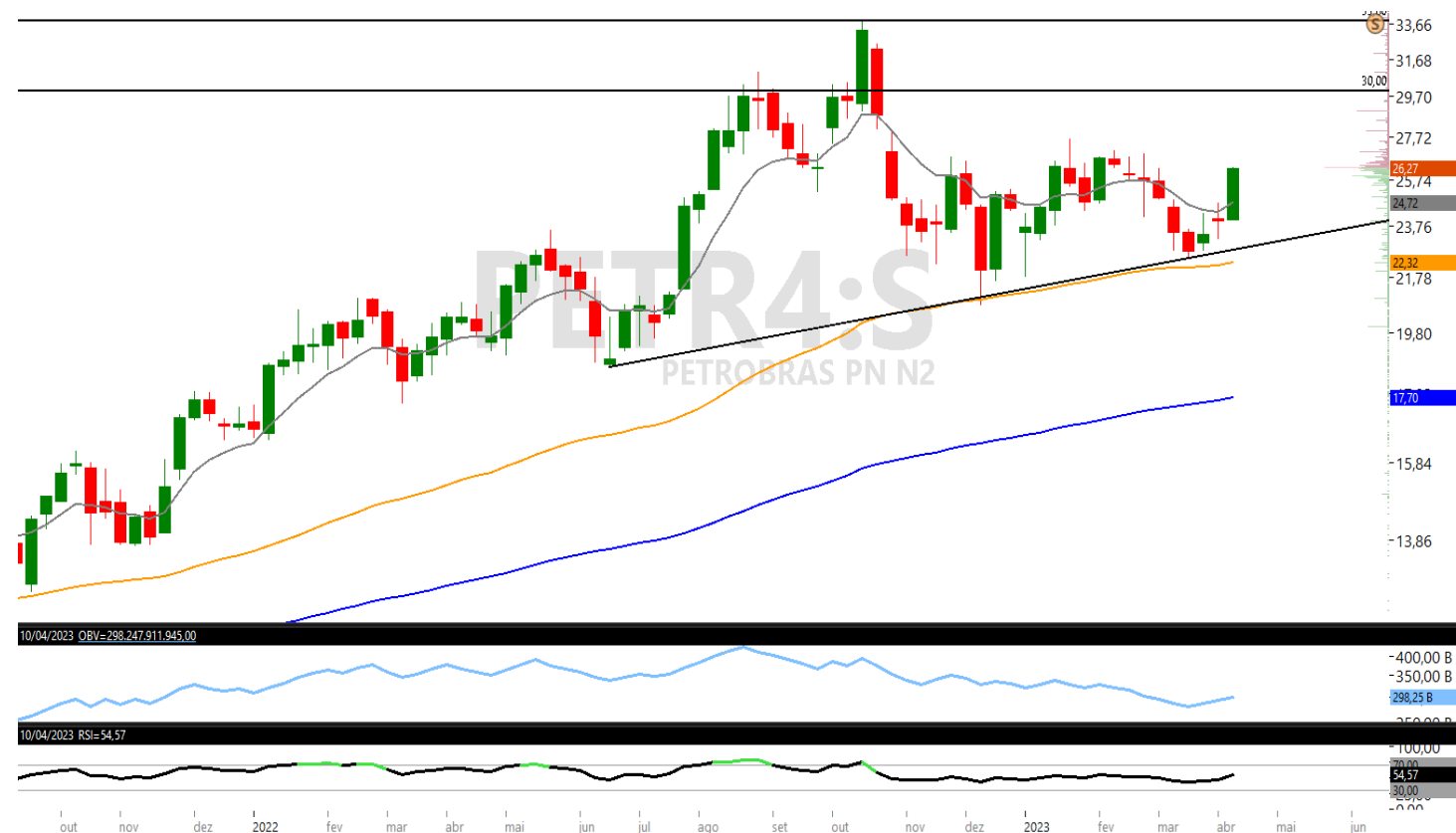

Metodologia

A carteira semanal, é composta por 5 ações baseada na análise técnica, cada uma representa 20% do valor total da carteira. Para melhor diversificação ela é dividida em 5 setores diferentes, salvo momento de grande potencial do ativo e/ou setor. O momento ideal para entrada é no preço de fechamento do último dia útil da semana, com saída no leilão do último dia útil da semana seguinte.

Estratégia

Compra – As decisões de entrada para compra serão tomadas com base na análise técnica, considerando padrões e indicadores gráficos.

Venda – As decisões de entrada para venda serão tomadas com base na análise técnica, considerando padrões e indicadores gráficos.

Stop – Ponto estabelecido como limite máximo de perda.

Resultado (Rentabilidade) – Cálculo com base no preço de entrada, podendo usar objetivos, parcial ou stop quando executados, se não, será utilizado o preço de fechamento do dia da negociação.

Analista Responsável

Rodrigo Paz CNPI-T

Breno Rao CNPI-T

7. Disclaimer

Este Relatório não deve ser reproduzido, redistribuído ou transmitido, no todo ou em parte, para qualquer outra pessoa sem o consentimento prévio do BancoSeguro. Este Relatório é baseado em informações obtidas junto a fontes públicas. Cada relatório somente é válido na data de sua publicação, sendo que eventos futuros podem prejudicar suas conclusões. O cenário apresentado pode ter mudanças significativas a depender das condições econômicas, de mercado, do setor em que as empresas mencionadas atuem, de suas respectivas governanças, entre outros fatores sob os quais o analista não possui qualquer controle ou previsibilidade. O conteúdo do Relatório não é destinado para objetivos específicos de investimentos ou necessidades de um destinatário ou portfólio de investidor específico. Antes de decidir, o investidor deverá avaliar o produto e respectivos riscos em face aos seus objetivos pessoais e à sua tolerância a riscos, não devendo este Relatório ser considerado como única fonte de informações pelo investidor. O recebimento do Relatório não caracteriza o enquadramento do investidor no perfil de risco adequado para aplicar nesse produto. A metodologia de análise realizada neste Relatório, conhecida como Análise Técnica, busca observar oportunidades de curto prazo e segue conceitos de linhas de tendência, médias móveis, figuras gráficas, equilíbrio, resistência, suporte, entre outros. Não se confunde, portanto, com a Análise Fundamentalista divulgada por outros analistas do BancoSeguro, baseada em metodologia e premissas distintas, podendo apresentar recomendações divergentes das aqui expostas para o(s) mesmo(s) ativo(s) avaliado(s). Cada investidor deve, portanto, analisar cada relatório de forma independente, e o Banco Seguro não se responsabiliza por qualquer decisão tomada pelo cliente com base no Relatório. Rentabilidade obtida no passado não representa garantia de resultados futuros. A rentabilidade divulgada não é líquida de impostos. O investimento em ações e/ou derivativos não são garantidos pelo Fundo Garantidor de Créditos – FGC. As informações presentes neste Relatório são baseadas em simulações e os resultados reais poderão ser significativamente diferentes. Investimentos envolvem riscos e podem ensejar perdas, inclusive da totalidade do capital investido, ou mesmo a necessidade de aportes adicionais, conforme o caso. O BancoSeguro não possui nenhuma obrigação em atualizar o conteúdo deste Relatório em virtude de qualquer acontecimento futuro. O BancoSeguro não garante ganhos e nem se responsabiliza pelas perdas oriundas do investimento. O BancoSeguro não foi remunerado pelas Companhias mencionadas neste Relatório nos últimos 12 meses. O BancoSeguro e as demais empresas do grupo poderão, respeitadas as previsões regulamentares, vender e comprar em nome próprio e/ou de clientes, valores mobiliários objeto do Relatório, bem como poderão recomendá-los aos seus clientes, distribuí-los e prestar serviços ao emissor do valor mobiliário objeto do Relatório que enseje pagamento de remuneração a qualquer empresa do grupo. Considerando a atual estrutura do grupo, é possível que as empresas a ele pertencentes tenham interesse financeiro e/ou comercial em relação ao emissor ou aos valores mobiliários objeto do relatório de análise, ou até mesmo participação societária em emissores objeto do presente relatório, suas controladas, controladores, coligadas e/ou sociedades sob controle comum. Nos termos da regulamentação em vigor, a área de research do BancoSeguro é segregada de outras atividades, visando minimizar a possibilidade de ocorrência de eventuais conflitos de interesses. A remuneração do(s) analista(s) de valores mobiliários responsável(is) pelo Relatório é baseada na receita total do BancoSeguro, sendo parte dessa receita proveniente das atividades relacionadas à distribuição de produtos de investimento. Dessa forma, como todos os funcionários do BancoSeguro e das demais empresas do grupo, a remuneração dos analistas poderá ser impactada pela rentabilidade global e pode estar indiretamente relacionada a este Relatório. No entanto, o(s) analista(s) responsável(is) por este Relatório declara(m) que nenhuma parte de sua remuneração esteve, está ou estará direta ou indiretamente relacionada a qualquer recomendação ou opinião específica contida aqui ou vinculada à precificação de quaisquer dos ativos aqui discutidos. O(s) analista(s) responsável(is) pela elaboração do Relatório declara(m) que as opiniões aqui expressas refletem única e exclusivamente seu ponto de vista, tendo sido produzido de forma independente e autônoma. A opinião do analista, por ser pessoal, pode diferir da opinião constante dos relatórios eventualmente emitidos por outros analistas e/ou pelas demais empresas do grupo.”

Além disso, as informações, opiniões, estimativas e projeções contidas referem-se à data presente e estão sujeitas a alterações sem aviso prévio. Este relatório não leva em consideração os objetivos de investimento e a situação financeira de cada investidor, sendo o destinatário responsável por suas próprias conclusões e estratégias de investimentos. Investimentos em ações e outros valores mobiliários apresentam riscos elevados e a rentabilidade obtida no passado não representa garantia de resultados futuros. Nos termos do artigo 21 da Instrução CVM nº 20/2021, o (s) analista (s) de investimento (s) responsável (is) pela elaboração deste relatório declara (m) que as análises e recomendações aqui contidas refletem única e exclusivamente suas opiniões pessoais e foram realizadas de forma independente e autônoma, inclusive em relação à BancoSeguro.



Sempre que precisar, o nosso time de investimentos está à sua disposição para ajudar

Equipe de análise:

Rodrigo Paz
Analista CNPI-T

Sandra Peres
Analista CNPI

Bruno Marin
Analista CNPI

Breno Rao
Analista CNPI-T



▶ mesarv@pagseguro.com



▶ 4003-1775
(capitais e regiões metropolitanas, opção 3)

0800 728 2174
(demais localidades, opção 3)

0800 728 2167
(Ouvidoria)



Acessem o nosso grupo no Telegram.