

Carteira Semanal de Ações



Analistas Responsáveis:
Bianca Passerini, CNPI-T
Breno Rao, CNPI-T

De 10/11/2023 a 17/11/2023

A carteira fechou a semana com alta de 4,00%, enquanto o Ibovespa teve ganho de 2,04%. Para a próxima semana foram feitas as seguintes alterações na carteira: saem as ações de BTG Pactual (BPAC11), Eletrobras (ELET6), Ultrapar (UGPA3) e Eztec (ETZC3) para a entrada de Banco do Brasil (BBAS3), Copel (CPLE6), Kepler (KEPL3) e Suzano (SUZB3), ao mesmo tempo em que foi mantida Petrobras (PETR4).

Gráfico – Retorno acumulado

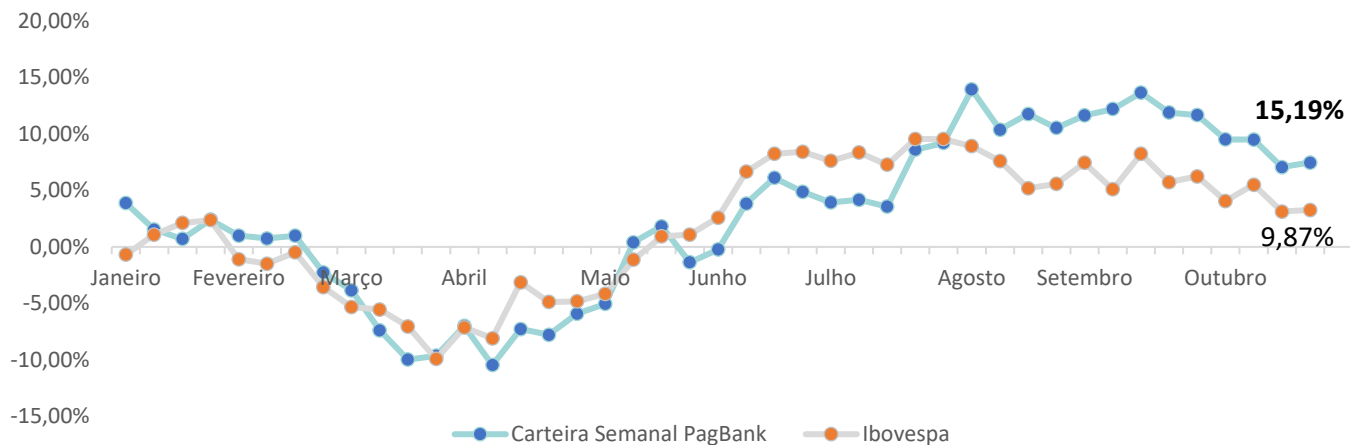

Fonte: elaborado por Pagbank

Resultado da última semana 03/11/2023 a 10/11/2023

Ação	Resultado (%)
BPAC11	5,97%
ELET6	1,55%
UGPA3	9,75%
PETR4	-2,31%
EZTC3	5,06%
Carteira Semanal	4,00%
Ibovespa	2,04%

Nova Carteira

10/11/2023 a 17/11/2023

Analistas Responsáveis:
Bianca Passerini, CNPI-T
Breno Rao, CNPI-T

Empresa	Ticker	Setor	Peso
Banco do Brasil	BBAS3	Financeiro	20%
Copel	CPLE6	Energia Elétrica	20%
Kepler	KEPL3	Bens Industriais	20%
Petrobras	PETR4	Óleo e Gás	20%
Suzano	SUZB3	Papel e Celulose	20%

Ações da Carteira Semanal

Banco do Brasil

Código na bolsa: BBAS3

Em tendência de alta, a ação do Banco do Brasil conseguiu alcançar sua banda de Bollinger superior, mas voltou a operar abaixo dela. Agora, com suporte nos R\$ 48,37, deve tentar alcançá-la novamente. Quando esse ponto for ultrapassado, o papel deve buscar os R\$ 51,74, renovando máxima histórica. Atualmente, ele trabalha acima de sua média móvel exponencial de 200 períodos com bom saldo de volume.

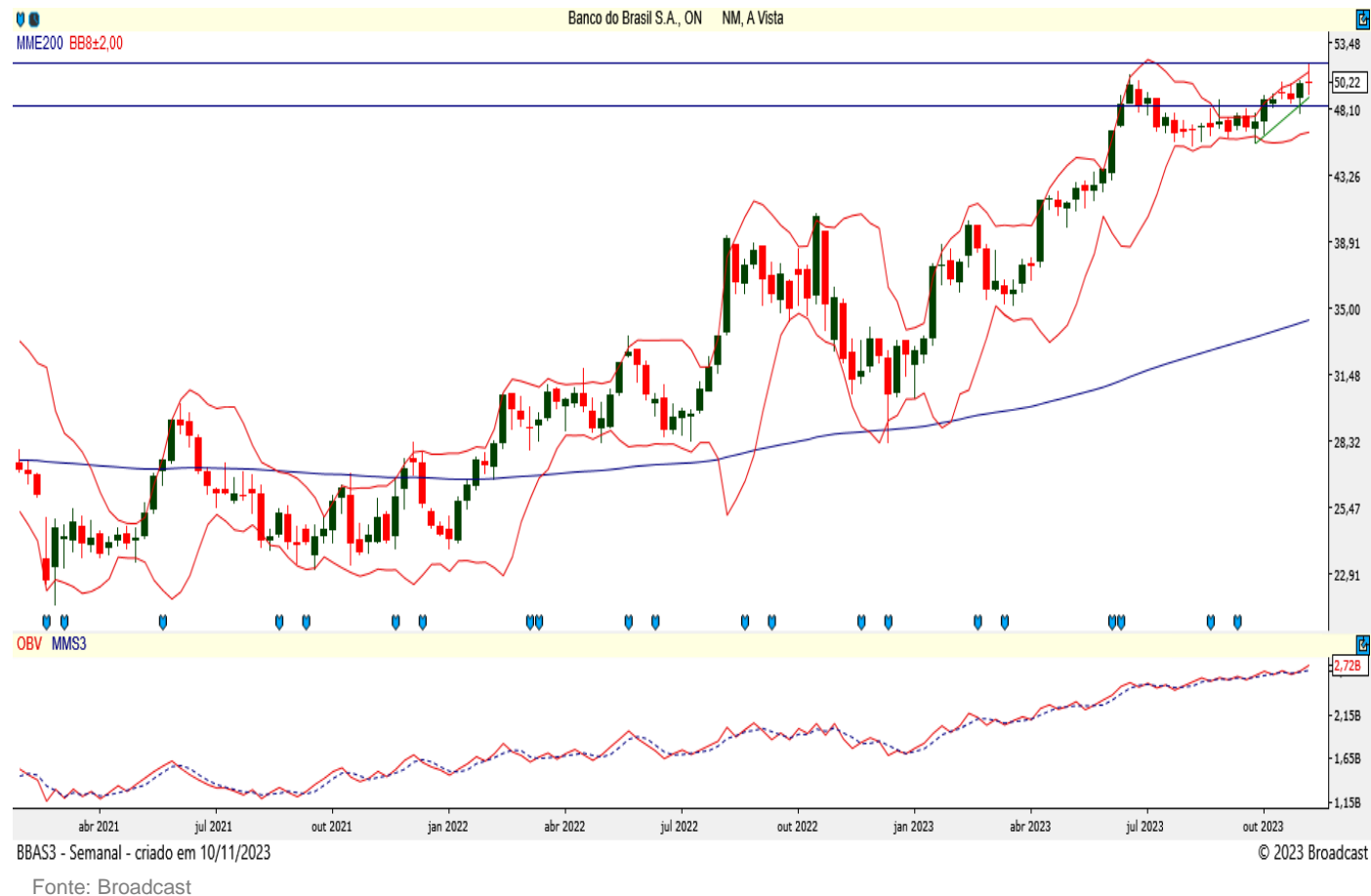

Ações da Carteira Semanal

Copel

Código na bolsa: CPLE6

Em tendência de alta, a ação da Copel tem suporte nos R\$ 8,41 e alcançou sua banda de Bollinger superior. Agora, deve buscar a resistência dos R\$ 9,03. Ultrapassando esse ponto, renovaria máxima histórica. Atualmente, trabalha acima de sua média móvel exponencial de 200 períodos com bom saldo de volume.

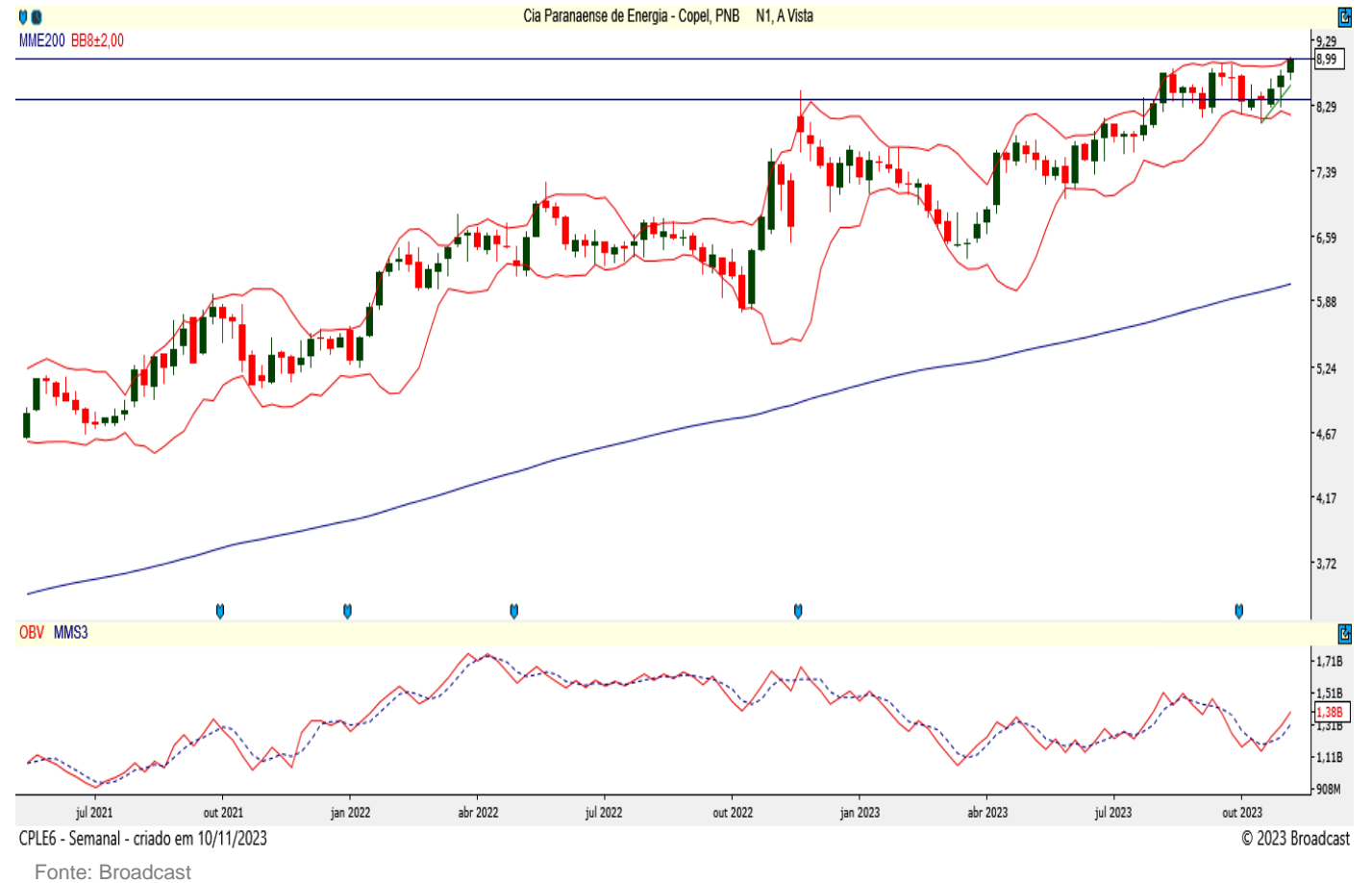

Ações da Carteira Semanal

Kepler

Código na bolsa: KEPL3

Em tendência de alta, a ação da Kepler Weber tem suporte nos R\$ 9,94 e deve buscar a resistência dos R\$ 12,02. Ultrapassando esse ponto, tem como próximo objetivo os R\$ 15,31. Atualmente, trabalha acima de sua média móvel exponencial de 200 períodos com bom saldo de volume.



Fonte: Broadcast

Ações da Carteira Semanal

Petrobras

Código na bolsa: PETR4

Em tendência de alta, a ação da Petrobras perdeu o suporte dos R\$ 35,74, mas segurou acima dos R\$ 34,15. Agora, deve buscar a resistência dos R\$ 37,85 e, ultrapassando esse ponto, iria até os R\$ 38,86, renovando máxima histórica. Suas bandas de Bollinger estão estreitas e o papel trabalha acima de sua média móvel exponencial de 200 períodos atualmente. Também apresenta saldo de volume positivo.

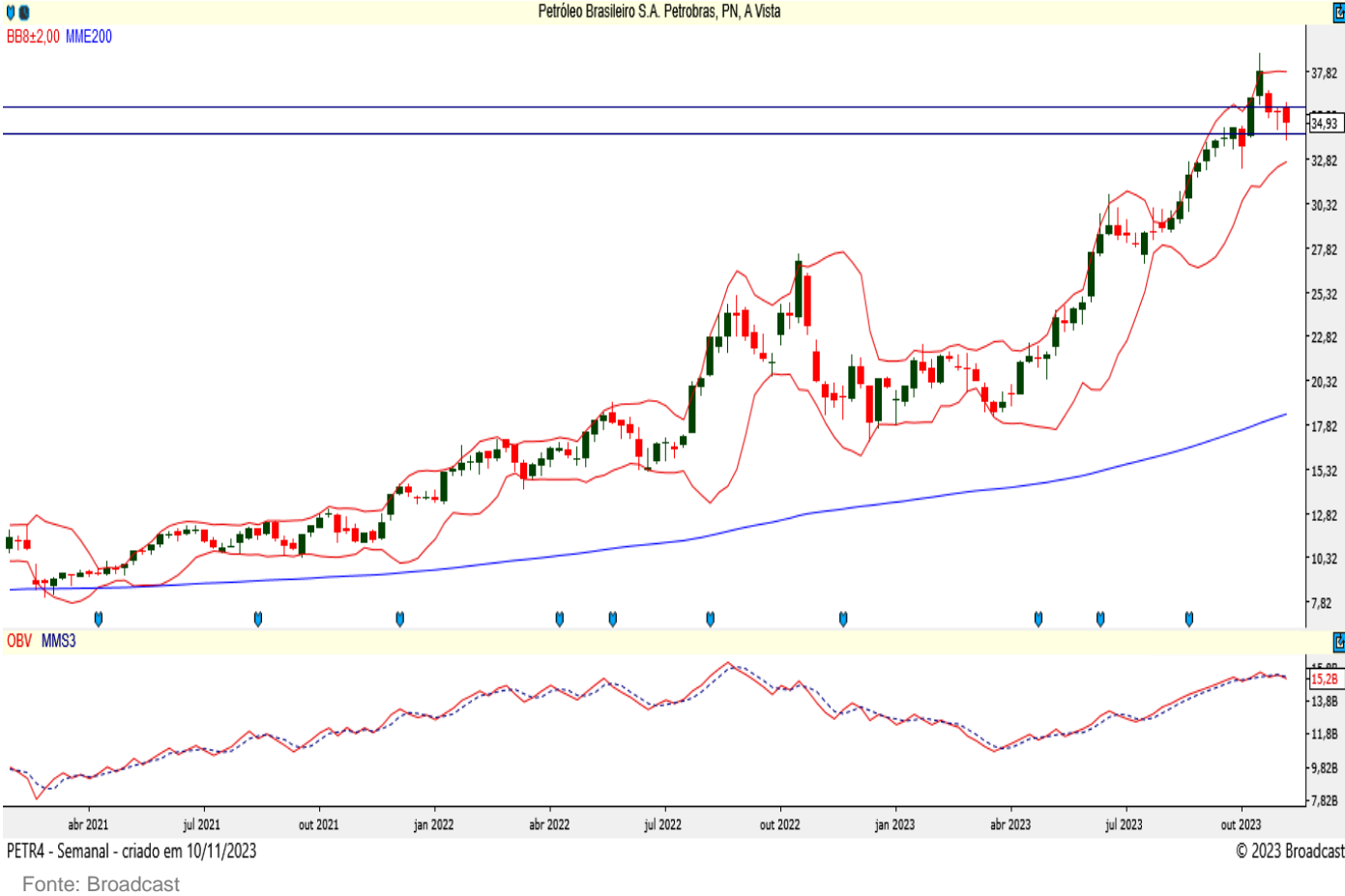

Ações da Carteira Semanal

Suzano

Código na bolsa: SUZB3

A ação da Suzano ultrapassou a resistência dos R\$ 52,74 e, agora, tem como objetivo os R\$ 60,28. Suas bandas de Bollinger estão estreitas e o papel trabalha acima de sua média móvel exponencial de 200 períodos atualmente. Também seu saldo de volume está positivo.



SUZB3 - Semanal - criado em 10/11/2023

Fonte: Broadcast

© 2023 Broadcast



Metodologia

A carteira semanal, é composta por 5 ações baseada na análise técnica, cada uma representa 20% do valor total da carteira. Para melhor diversificação ela é dividida em 5 setores diferentes, salvo momento de grande potencial do ativo e/ou setor. O momento ideal para entrada é no preço de fechamento do último dia útil da semana, com saída no leilão do último dia útil da semana seguinte.

Estratégia

Compra – As decisões de entrada para compra serão tomadas com base na análise técnica, considerando padrões e indicadores gráficos.

Venda – As decisões de entrada para venda serão tomadas com base na análise técnica, considerando padrões e indicadores gráficos.

Stop – Ponto estabelecido como limite máximo de perda, pode ser ajustado dependendo da parcial.

Resultado (Rentabilidade) – Cálculo com base no preço de entrada, podendo usar objetivos, parcial ou stop quando executados, se não, será utilizado o preço de fechamento do dia da negociação.

Analistas Responsáveis

Breno Rao CNPI-T

Bianca Passerini CNPI-T

7. Disclaimer

Este Relatório não deve ser reproduzido, redistribuído ou transmitido, no todo ou em parte, para qualquer outra pessoa sem o consentimento prévio do BancoSeguro.

Este Relatório é baseado em informações obtidas junto a fontes públicas. Cada relatório somente é válido na data de sua publicação, sendo que eventos futuros podem prejudicar suas conclusões. O cenário apresentado pode ter mudanças significativas a depender das condições econômicas, de mercado, do setor em que as empresas mencionadas atuem, de suas respectivas governanças, entre outros fatores sob os quais o analista não possui qualquer controle ou previsibilidade. O conteúdo do Relatório não é destinado para objetivos específicos de investimentos ou necessidades de um destinatário ou portfólio de investidor específico. Antes de decidir, o investidor deverá avaliar o produto e respectivos riscos em face aos seus objetivos pessoais e à sua tolerância a riscos, não devendo este Relatório ser considerado como única fonte de informações pelo investidor. O recebimento do Relatório não caracteriza o enquadramento do investidor no perfil de risco adequado para aplicar nesse produto.

A metodologia de análise realizada neste Relatório, conhecida como Análise Técnica, busca observar oportunidades de curto prazo e segue conceitos de linhas de tendência, médias móveis, figuras gráficas, equilíbrio, resistência, suporte, entre outros. Não se confunde, portanto, com a Análise Fundamentalista divulgada por outros analistas do BancoSeguro, baseada em metodologia e premissas distintas, podendo apresentar recomendações divergentes das aqui expostas para o(s) mesmo(s) ativo(s) avaliado(s). Cada investidor deve, portanto, analisar cada relatório de forma independente, e o Banco Seguro não se responsabiliza por qualquer decisão tomada pelo cliente com base no Relatório.

Rentabilidade obtida no passado não representa garantia de resultados futuros. A rentabilidade divulgada não é líquida de impostos. O investimento em ações e/ou derivativos não são garantido pelo Fundo Garantidor de Créditos – FGC. As informações presentes neste Relatório são baseadas em simulações e os resultados reais poderão ser significativamente diferentes. Investimentos envolvem riscos e podem ensejar perdas, inclusive da totalidade do capital investido, ou mesmo a necessidade de aportes adicionais, conforme o caso.

O BancoSeguro não possui nenhuma obrigação em atualizar o conteúdo deste Relatório em virtude de qualquer acontecimento futuro. O BancoSeguro não garante ganhos e nem se responsabiliza pelas perdas oriundas do investimento.

O BancoSeguro não foi remunerado pelas Companhias mencionadas neste Relatório nos últimos 12 meses. O BancoSeguro e as demais empresas do grupo poderão, respeitadas as previsões regulamentares, vender e comprar em nome próprio e/ou de clientes, valores mobiliários objeto do Relatório, bem como poderão recomendá-los aos seus clientes, distribuí-los e prestar serviços ao emissor do valor mobiliário objeto do Relatório que enseje pagamento de remuneração a qualquer empresa do grupo. Considerando a atual estrutura do grupo, é possível que as empresas a ele pertencentes tenham interesse financeiro e/ou comercial em relação ao emissor ou aos valores mobiliários objeto do relatório de análise, ou até mesmo participação societária em emissores objeto do presente relatório, suas controladas, controladores, coligadas e/ou sociedades sob controle comum.

Nos termos da regulamentação em vigor, a área de research do BancoSeguro é segregada de outras atividades, visando minimizar a possibilidade de ocorrência de eventuais conflitos de interesses.

A remuneração do(s) analista(s) de valores mobiliários responsável(is) pelo Relatório é baseada na receita total do BancoSeguro, sendo parte dessa receita proveniente das atividades relacionadas à distribuição de produtos de investimento. Dessa forma, como todos os funcionários do BancoSeguro e das demais empresas do grupo, a remuneração dos analistas poderá ser impactada pela rentabilidade global e pode estar indiretamente relacionada a este Relatório. No entanto, o(s) analista(s) responsável(is) por este Relatório declara(m) que nenhuma parte de sua remuneração esteve, está ou estará direta ou indiretamente relacionada a qualquer recomendação ou opinião específica contida aqui ou vinculada à precificação de quaisquer dos ativos aqui discutidos. O analista de valores mobiliários, seu cônjuge ou companheiro(a) (i) não é (são) titular(es) de títulos e valores mobiliários mencionados no material (ii) não possui (possuem) vínculo com pessoa natural que trabalhe para o emissor dos valores mobiliários objeto de análise; (iii) não está (estão) envolvidos na aquisição, alienação ou intermediação dos valores mobiliários objeto da análise; e (iv) não tem (têm) qualquer interesse financeiro em relação ao emissor objeto deste Relatório.

O(s) analista(s) responsável(is) pela elaboração do Relatório declara(m) que as opiniões aqui expressas refletem única e exclusivamente seu ponto de vista, tendo sido produzido de forma independente e autônoma. A opinião do analista, por ser pessoal, pode diferir da opinião constante dos relatórios eventualmente emitidos por outros analistas e/ou pelas demais empresas do grupo.



Sempre que precisar, o nosso time de investimentos está à sua disposição para ajudar

**Equipe
de análise:**

Sandra Peres
Analista CNPI

Breno Rao
Analista CNPI-T

Michel Bezerra
Analista CNPI

Bianca Passerini
Analista CNPI-T



mesarv@pagbank.com



(11) 3004-4590
Telefone e WhatsApp

0800 728 2174

0800 728 2167
(Ouvidoria)