

# Carteira Semanal de Ações



Analista Responsável Rodrigo Paz, CNPI-T  
Analista Responsável Breno Rao, CNPI-T

De 08/09/2023 a 15/09/2023

A carteira fecha a semana com alta de 0,51%, enquanto o Ibovespa fecha com baixa de 2,19%. Para a próxima semana não foram feitas alterações na carteira.

## Resultado da última semana 01/09/2023 à 08/09/2023

| Ação                    | Resultado (%) |
|-------------------------|---------------|
| BBSE3                   | 0,26%         |
| ITUB4                   | -3,13%        |
| MSFT34                  | 2,58%         |
| PETR4                   | 2,36%         |
| SAPR11                  | 0,48%         |
| <b>Carteira Semanal</b> | <b>0,51%</b>  |
| <b>Ibovespa</b>         | <b>-2,19%</b> |

## Resultado Acumulado - 2023

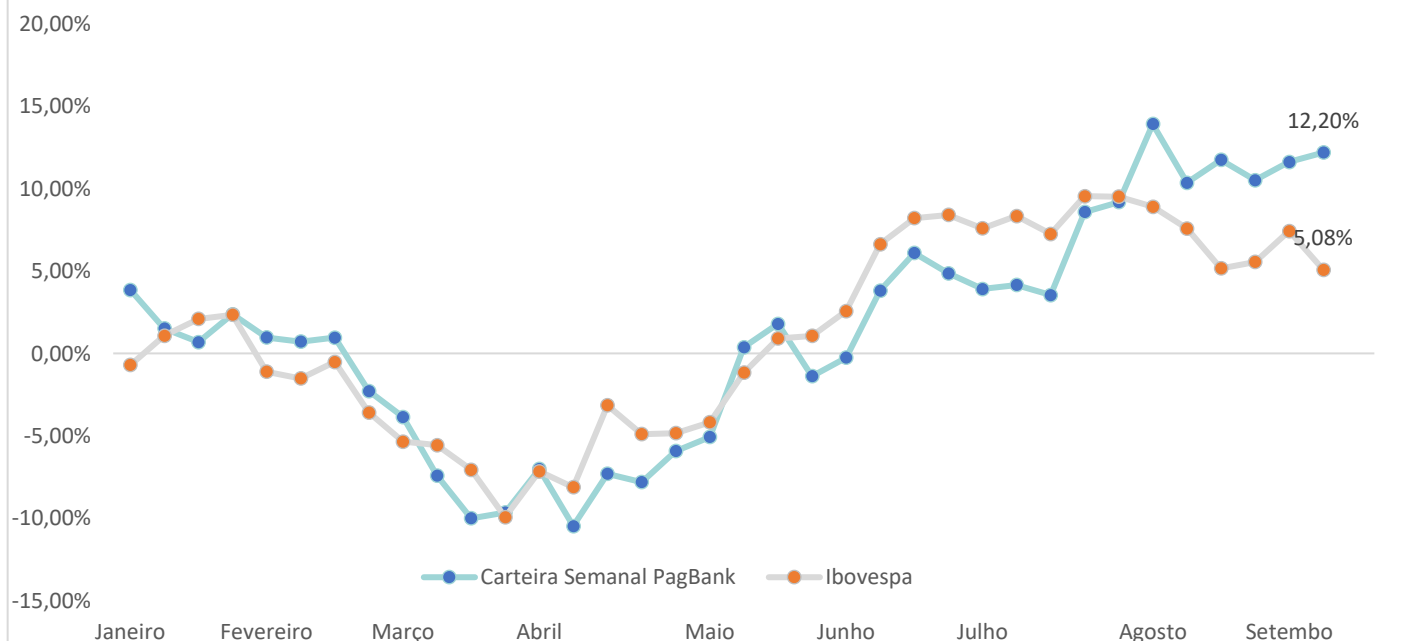

## Nova Carteira

08/09/2023 à 15/09/2023

| Empresa              | Ticker | Setor             | Peso |
|----------------------|--------|-------------------|------|
| <b>BB Seguridade</b> | BBSE3  | Seguros           | 20%  |
| <b>Itaú Unibanco</b> | ITUB4  | Banco             | 20%  |
| <b>Microsoft</b>     | MSFT34 | Tecnologia        | 20%  |
| <b>Petrobrás</b>     | PETR4  | Petróleo          | 20%  |
| <b>Sanepar</b>       | SAPR11 | Água e Saneamento | 20%  |

## Análise do Ibovespa

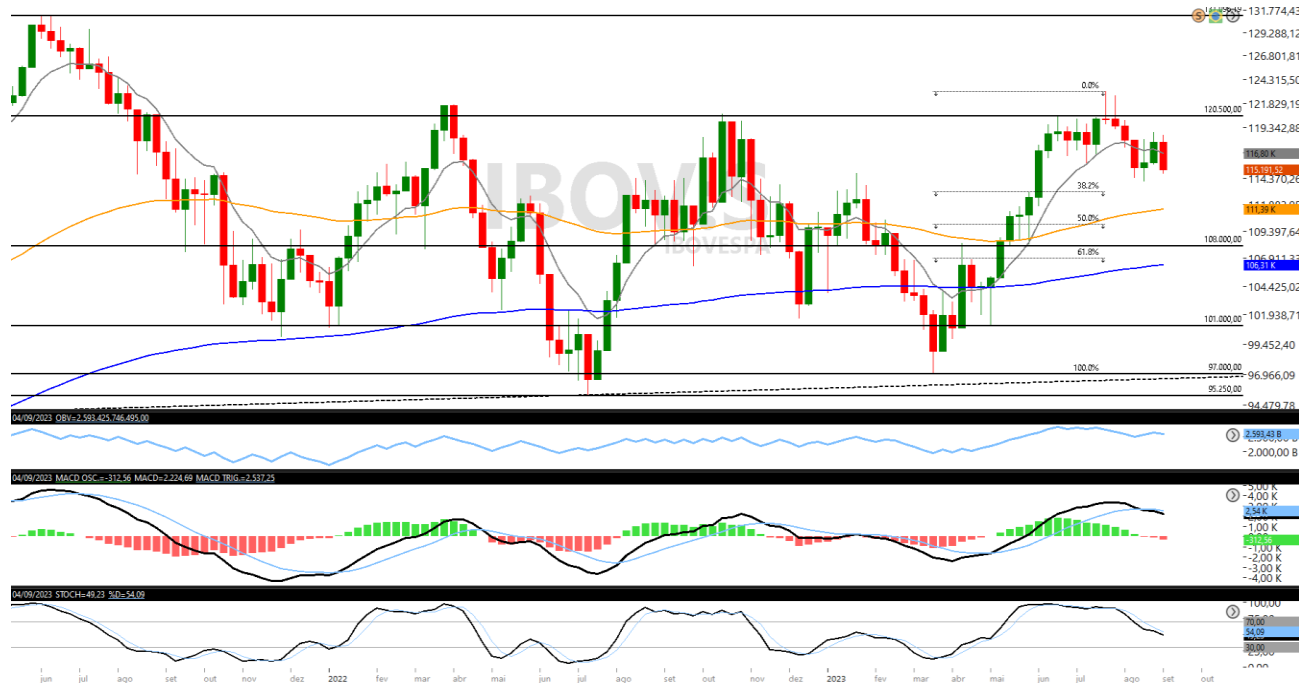

Nesta semana o Ibovespa fecha em baixa, registrando desvalorização de 2,19% aos 115.313 pontos. Registrou mínima nos 114.838 pontos e máxima nos 118.576 pontos. Após falso rompimento da região de resistência dos 120.500, com padrão “Estrela Cadente” confirmado, o índice dá sequência no processo de reversão à média, saindo de sobrecompra no Estocástico, com descendência no Histograma MACD e linha MACD cruzada na venda. A configuração técnica sugere quedas no médio prazo, com próximo alvo nos 108 mil pontos. A queda desta semana pode ser o início dessa aguardada nova onda de baixa. Caso retomada da reação compradora, a mesma pode se estender até a resistência antes de efetivamente mirar os 114 mil pontos. O posicionamento para a próxima semana é de cautela mediante a correção em curso.

Fonte: Tryd Pro

| Suportes | Resistências |
|----------|--------------|
| 108.000  | 120.500      |
| 101.000  | 125.000      |
| 100.000  | 131.000      |

## Ações da Carteira Semanal

### BB Seguridade

Código na bolsa: BBSE3

Ação em tendência de alta no longo prazo, com médias inclinadas para cima e preço retomando as negociações acima da média de curto prazo (9 períodos). Com Estocástico e Histograma MACD ascendentes, e a linha MACD cruzando na compra, a expectativa é que o ativo siga em alta buscando a região de resistência dos R\$ 34,00.

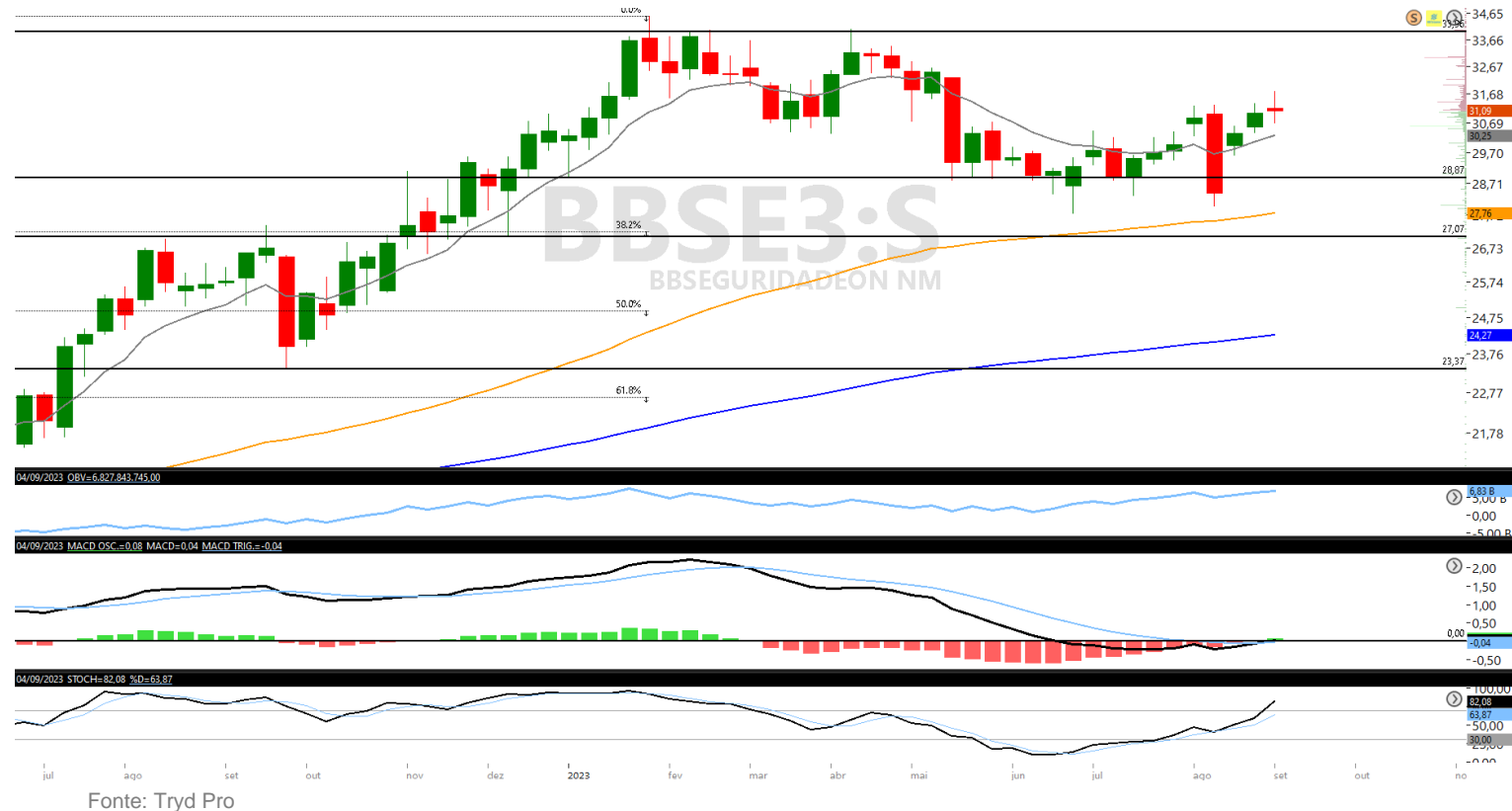

## Ações da Carteira Semanal

### Itaú Unibanco

Código na bolsa: ITUB4

O preço da ação concluiu um pullback até as médias do gráfico semanal e pode buscar novamente a região do último topo deixado nos R\$ 29,43.

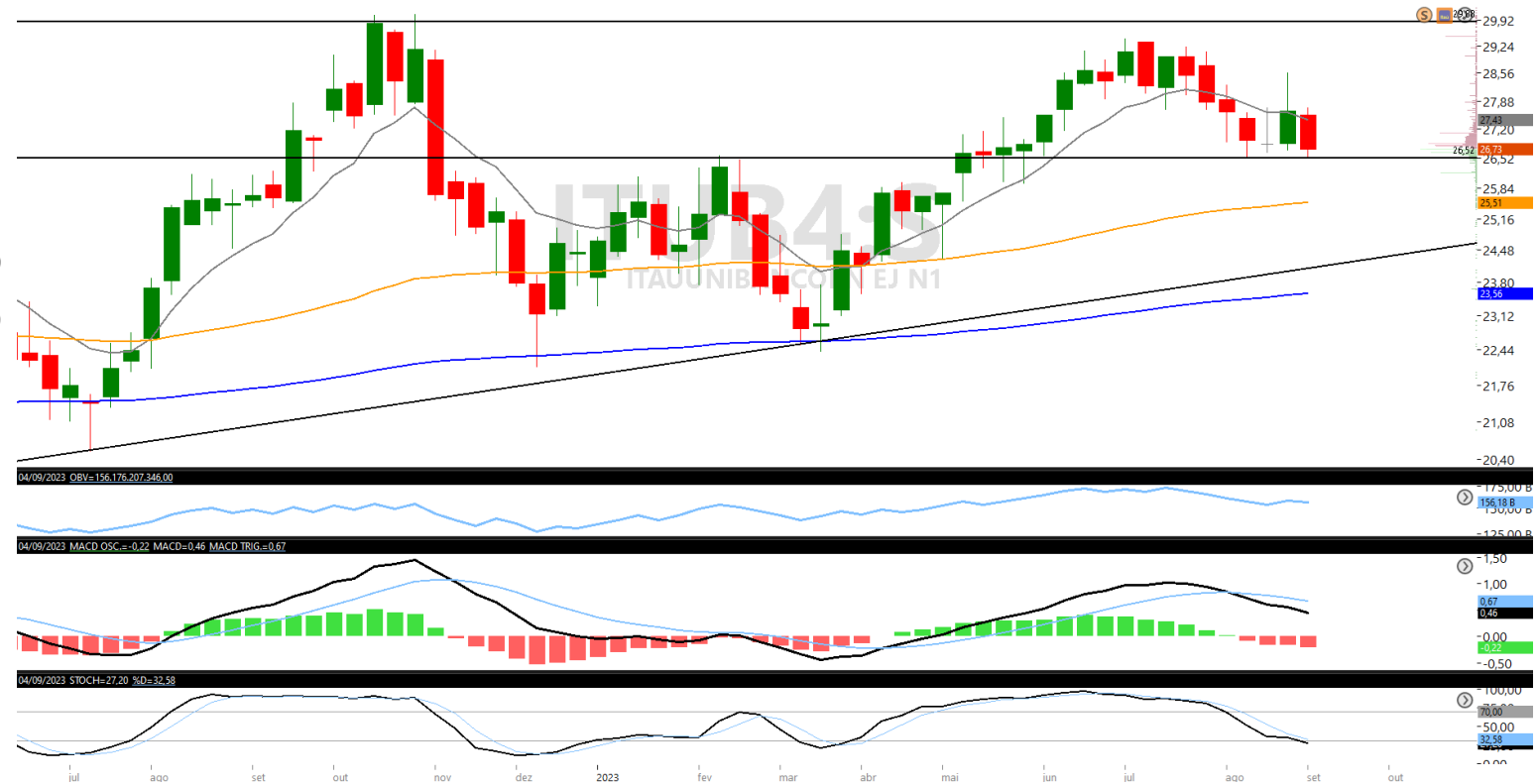

Fonte: Tryd Pro

## Ações da Carteira Semanal

### Microsoft

Código na bolsa: MSFT34

O preço da ação reagiu na compra ao buscar a extremidade inferior do canal de alta que performa no gráfico semanal, representado pela linha de tendência de alta (LTA). Com isso, o Histograma MACD e o Estocástico dão sinais de compra. A expectativa é que o preço tente novamente superar a região de resistência dos R\$ 72,00.



Fonte: Tryd Pro

## Ações da Carteira Semanal

### Petrobrás

Código na bolsa: PETR4

Ativo em tendência de alta, negociando acima das médias móveis inclinadas para cima, e com histograma e linha MACD retomando ascendência, registrando ganho de força nas compras. A expectativa é de sequência das altas sem sinais de resistência acima, tendo em vista que o preço segue renovando sua máxima histórica.

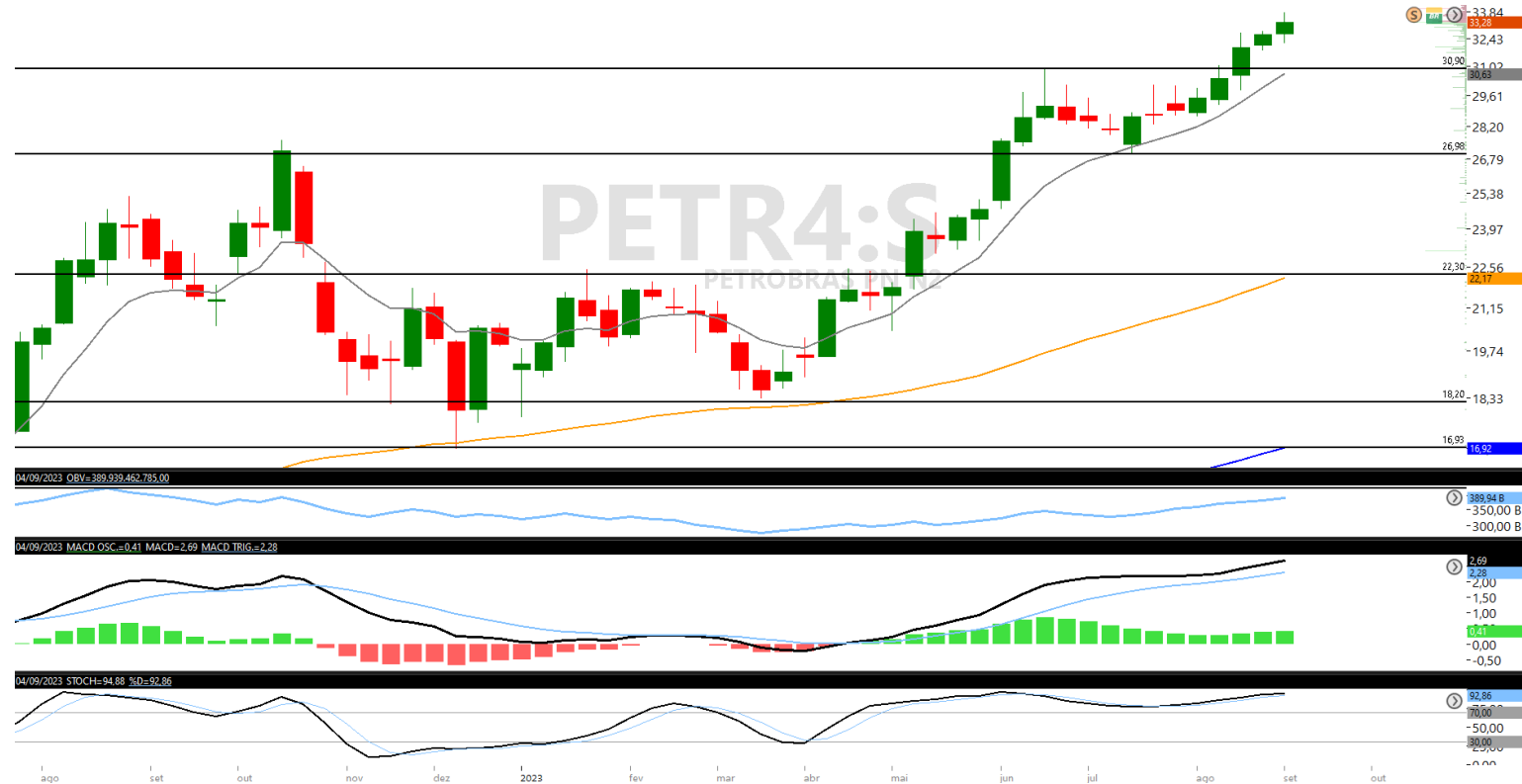

Fonte: Tryd Pro

## Ações da Carteira Semanal

### Sanepar

Código na bolsa: SAPR11

A ação negocia em tendência de alta no curto prazo, com médias ascendentes, bem como MACD e saldo de volume (OBV). A expectativa é de continuidade das altas com alvo na faixa de R\$ 23,90/ R\$24,00.



Fonte: Tryd Pro



## Metodologia

A carteira semanal, é composta por 5 ações baseada na análise técnica, cada uma representa 20% do valor total da carteira. Para melhor diversificação ela é dividida em 5 setores diferentes, salvo momento de grande potencial do ativo e/ou setor. O momento ideal para entrada é no preço de fechamento do último dia útil da semana, com saída no leilão do último dia útil da semana seguinte.

## Estratégia

**Compra** – As decisões de entrada para compra serão tomadas com base na análise técnica, considerando padrões e indicadores gráficos.

**Venda** – As decisões de entrada para venda serão tomadas com base na análise técnica, considerando padrões e indicadores gráficos.

**Stop** – Ponto estabelecido como limite máximo de perda, pode ser ajustado dependendo da parcial.

**Resultado (Rentabilidade)** – Cálculo com base no preço de entrada, podendo usar objetivos, parcial ou stop quando executados, se não, será utilizado o preço de fechamento do dia da negociação.

## Analistas Responsáveis

Rodrigo Paz CNPI-T

Breno Rao CNPI-T

## 7. Disclaimer

Este Relatório não deve ser reproduzido, redistribuído ou transmitido, no todo ou em parte, para qualquer outra pessoa sem o consentimento prévio do BancoSeguro.

Este Relatório é baseado em informações obtidas junto a fontes públicas. Cada relatório somente é válido na data de sua publicação, sendo que eventos futuros podem prejudicar suas conclusões. O cenário apresentado pode ter mudanças significativas a depender das condições econômicas, de mercado, do setor em que as empresas mencionadas atuem, de suas respectivas governanças, entre outros fatores sob os quais o analista não possui qualquer controle ou previsibilidade. O conteúdo do Relatório não é destinado para objetivos específicos de investimentos ou necessidades de um destinatário ou portfólio de investidor específico. Antes de decidir, o investidor deverá avaliar o produto e respectivos riscos em face aos seus objetivos pessoais e à sua tolerância a riscos, não devendo este Relatório ser considerado como única fonte de informações pelo investidor. O recebimento do Relatório não caracteriza o enquadramento do investidor no perfil de risco adequado para aplicar nesse produto.

**A metodologia de análise realizada neste Relatório, conhecida como Análise Técnica, busca observar oportunidades de curto prazo e segue conceitos de linhas de tendência, médias móveis, figuras gráficas, equilíbrio, resistência, suporte, entre outros. Não se confunde, portanto, com a Análise Fundamentalista divulgada por outros analistas do BancoSeguro, baseada em metodologia e premissas distintas, podendo apresentar recomendações divergentes das aqui expostas para o(s) mesmo(s) ativo(s) avaliado(s). Cada investidor deve, portanto, analisar cada relatório de forma independente, e o Banco Seguro não se responsabiliza por qualquer decisão tomada pelo cliente com base no Relatório.**

Rentabilidade obtida no passado não representa garantia de resultados futuros. A rentabilidade divulgada não é líquida de impostos. O investimento em ações e/ou derivativos não são garantido pelo Fundo Garantidor de Créditos – FGC. As informações presentes neste Relatório são baseadas em simulações e os resultados reais poderão ser significativamente diferentes. Investimentos envolvem riscos e podem ensejar perdas, inclusive da totalidade do capital investido, ou mesmo a necessidade de aportes adicionais, conforme o caso.

O BancoSeguro não possui nenhuma obrigação em atualizar o conteúdo deste Relatório em virtude de qualquer acontecimento futuro. O BancoSeguro não garante ganhos e nem se responsabiliza pelas perdas oriundas do investimento.

O BancoSeguro não foi remunerado pelas Companhias mencionadas neste Relatório nos últimos 12 meses. O BancoSeguro e as demais empresas do grupo poderão, respeitadas as previsões regulamentares, vender e comprar em nome próprio e/ou de clientes, valores mobiliários objeto do Relatório, bem como poderão recomendá-los aos seus clientes, distribuí-los e prestar serviços ao emissor do valor mobiliário objeto do Relatório que enseje pagamento de remuneração a qualquer empresa do grupo. Considerando a atual estrutura do grupo, é possível que as empresas a ele pertencentes tenham interesse financeiro e/ou comercial em relação ao emissor ou aos valores mobiliários objeto do relatório de análise, ou até mesmo participação societária em emissores objeto do presente relatório, suas controladas, controladores, coligadas e/ou sociedades sob controle comum.

Nos termos da regulamentação em vigor, a área de research do BancoSeguro é segregada de outras atividades, visando minimizar a possibilidade de ocorrência de eventuais conflitos de interesses.

A remuneração do(s) analista(s) de valores mobiliários responsável(is) pelo Relatório é baseada na receita total do BancoSeguro, sendo parte dessa receita proveniente das atividades relacionadas à distribuição de produtos de investimento. Dessa forma, como todos os funcionários do BancoSeguro e das demais empresas do grupo, a remuneração dos analistas poderá ser impactada pela rentabilidade global e pode estar indiretamente relacionada a este Relatório. No entanto, o(s) analista(s) responsável(is) por este Relatório declara(m) que nenhuma parte de sua remuneração esteve, está ou estará direta ou indiretamente relacionada a qualquer recomendação ou opinião específica contida aqui ou vinculada à precificação de quaisquer dos ativos aqui discutidos. O analista de valores mobiliários, seu cônjuge ou companheiro(a) (i) não é (são) titular(es) de títulos e valores mobiliários mencionados no material (ii) não possui (possuem) vínculo com pessoa natural que trabalhe para o emissor dos valores mobiliários objeto de análise; (iii) não está (estão) envolvidos na aquisição, alienação ou intermediação dos valores mobiliários objeto da análise; e (iv) não tem (têm) qualquer interesse financeiro em relação ao emissor objeto deste Relatório.

O(s) analista(s) responsável(is) pela elaboração do Relatório declara(m) que as opiniões aqui expressas refletem única e exclusivamente seu ponto de vista, tendo sido produzido de forma independente e autônoma. A opinião do analista, por ser pessoal, pode diferir da opinião constante dos relatórios eventualmente emitidos por outros analistas e/ou pelas demais empresas do grupo.



Sempre que precisar, o nosso time de investimentos está à sua disposição para ajudar

**Equipe  
de análise:**

**Rodrigo Paz**  
Analista CNPI-T

**Sandra Peres**  
Analista CNPI

**Breno Rao**  
Analista CNPI-T



mesarv@pagbank.com



(11) 3004-4590  
Telefone e WhatsApp

0800 728 2174

0800 728 2167  
(Ouvidoria)