

Carteira Semanal de Ações



Analista Responsável Rodrigo Paz, CNPI-T

Analista Responsável Breno Rao, CNPI-T

De 20/01/2023 a 27/01/2023

A carteira fecha a semana com baixa de 0,82%, enquanto o Ibovespa fecha com alta de 1,01%. Para a próxima semana foram feitas alterações na composição. Saem da carteira Cury (CURY3) e Weg (WEGE3), entrando Grupo Mateus (GMAT3) e Prio (PRIO3).

Resultado Acumulado - 2023

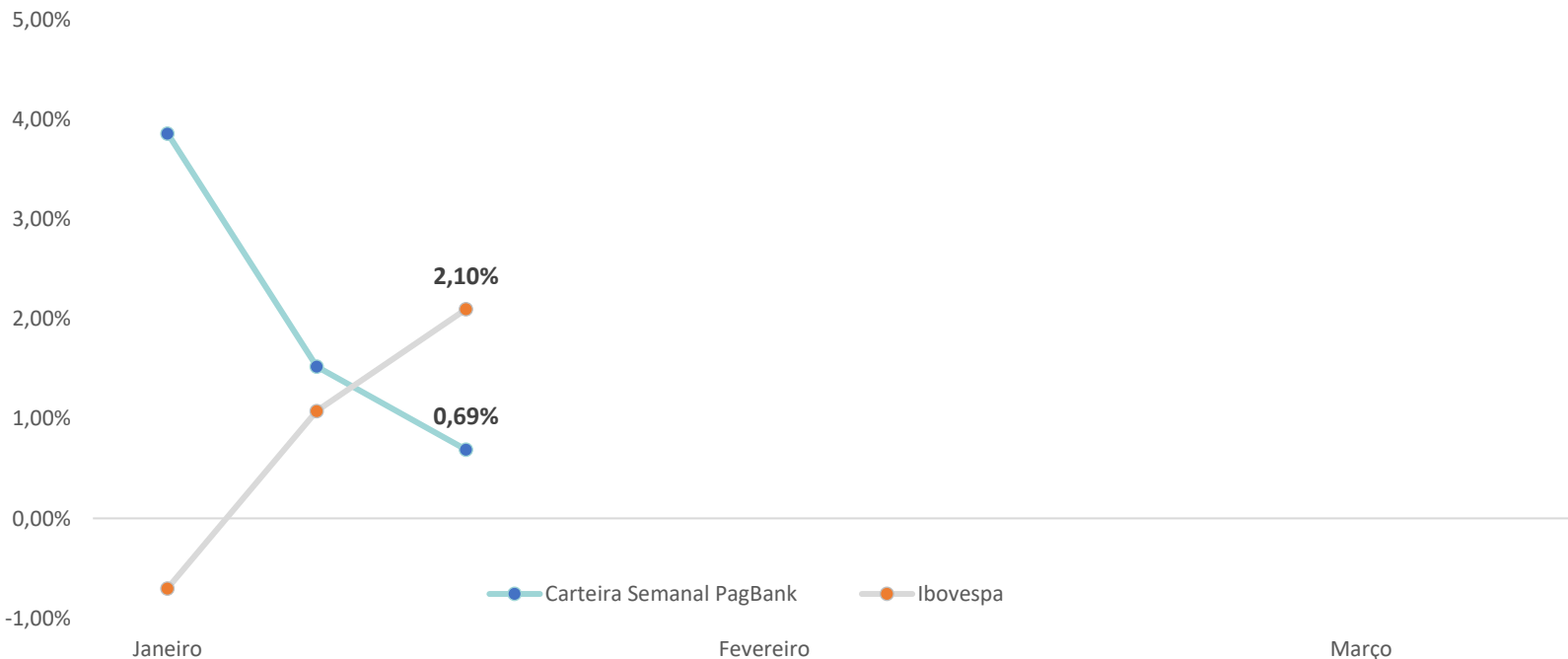

Resultado da última semana 13/01/2023 à 20/01/2023

Ação	Resultado (%)
BBSE3	2,45%
CURY3	-3,50%
ITUB4	0,96%
VALE3	0,18%
WEGE3	-4,20%
Carteira Semanal	-0,82%
Ibovespa	1,01%

Nova Carteira

20/01/2023 à 27/01/2023

Empresa	Ticker	Setor	Peso
BB Seguridade	BBSE3	Previdência e Seguros	20%
Grupo Mateus	GMAT3	Alimentos	20%
Itaú Unibanco	ITUB4	Financeiro	20%
Prio	PRI03	Petróleo, Gás e Biocombustíveis	20%
Vale	VALE3	Mineração	20%



Acessem o nosso grupo no Telegram.

Análise do Ibovespa

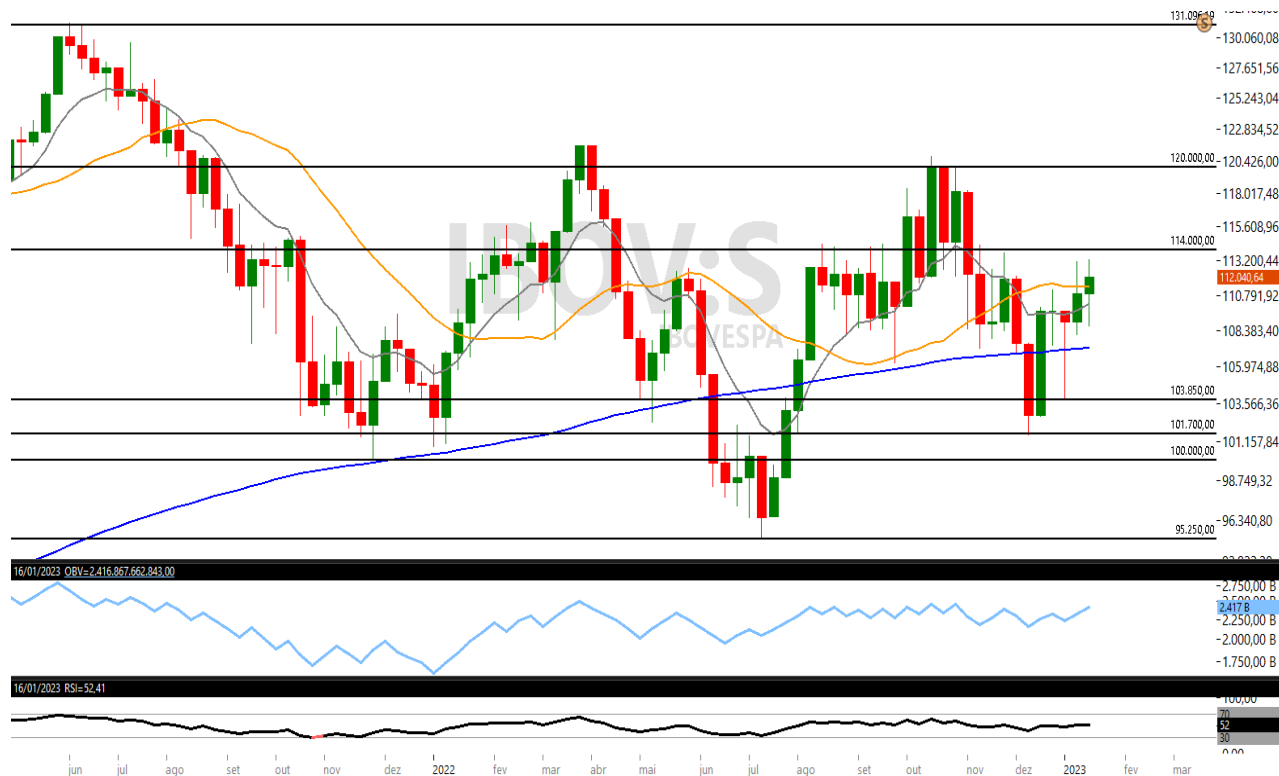

Fonte: Tryd Pro

Suportes	Resistências
103.850	114.300
101.700	120.000
95.250	131.000

Essa semana o Ibovespa fecha em alta, registrando valorização de 1,01% aos 112.040 pontos. Registrou mínima nos 108.752 pontos e máxima nos 113.306 pontos. O índice deu sequência nas altas iniciadas na zona da média móvel de 200 períodos (azul), buscando a faixa de resistência dos 114.000 pontos. O cenário é de predominância compradora pressionando essa faixa de resistência a fim de superá-la e buscar o próximo topo na região dos 120.000. O saldo de volume (OBV) retoma topos e fundos ascendentes pelo gráfico semanal, corroborando para continuidade altista. Eventual reação vendedora encontraria suporte na média de 200 períodos, visando levar as negociações de volta à zona dos 101.700 pontos.

Ações da Carteira Semanal

BB Seguridade

Código na bolsa: BBSE3

Ação em tendência de alta com médias cruzadas e inclinadas para cima e saldo de volume (OBV) confirmando a tendência. A expectativa é de continuidade da tendência altista buscando renovar o preço máximo histórico.



Fonte: Tryd Pro

Ações da Carteira Semanal

Grupo Mateus

Código na bolsa: GMAT3

Ação em tendência de alta no curto prazo, superou a região de resistência dos R\$ 6,40 e tem espaço para sequência altista até a próxima zona de topo nos R\$ 7,70. O saldo de volume (OBV) e as médias ascendentes acompanham o movimento. A expectativa é de continuidade das altas até os R\$ 7,70.

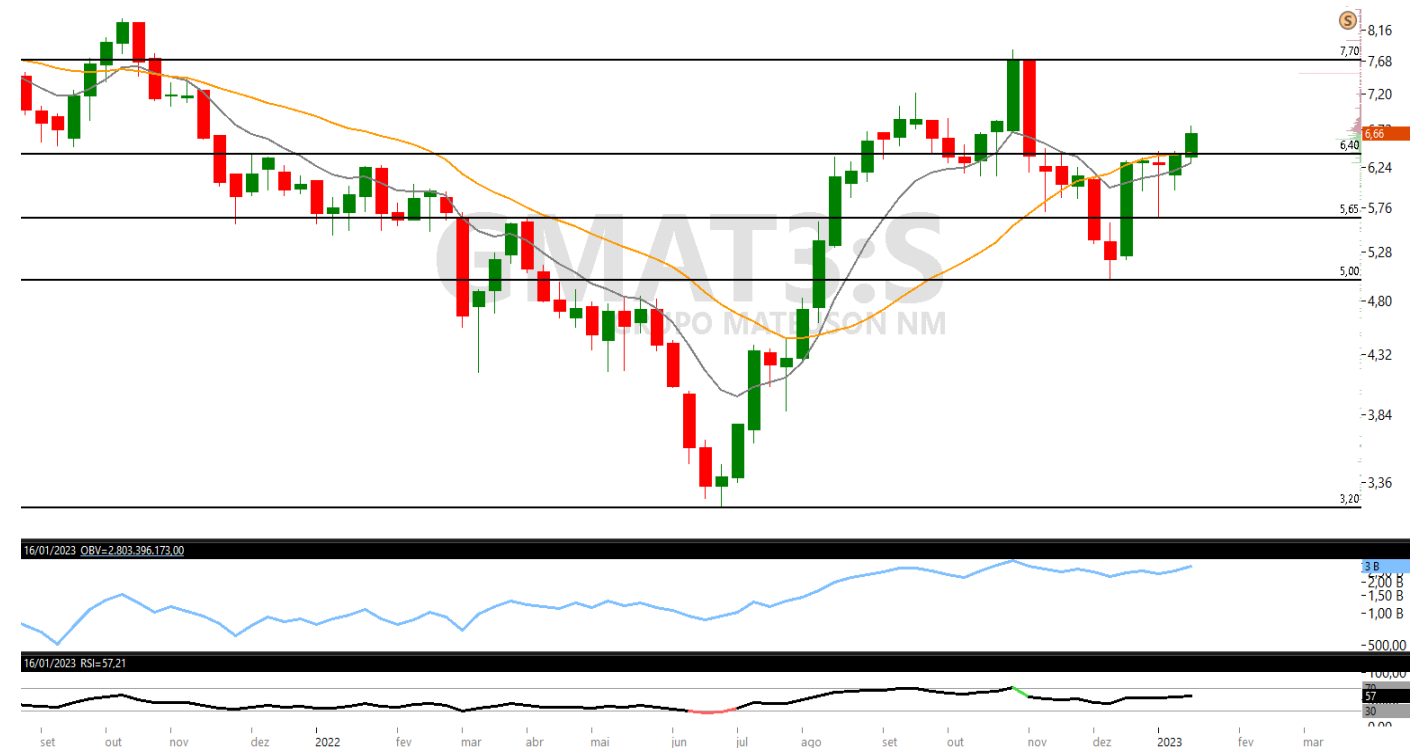

Fonte: Tryd Pro

Ações da Carteira Semanal

Itaú Unibanco

Código na bolsa: ITUB4

O ativo corrigiu até a região de suporte dos R\$ 23,30 (média de 200 períodos), onde houve entrada de bom fluxo comprador, pressionando o preço para cima. O cenário é de interesse comprador na zona de médias, e a expectativa é de sequência das compras pressionando o preço de volta para a média de 20 períodos com alvo na região dos R\$ 26,65 e R\$ 28,30.

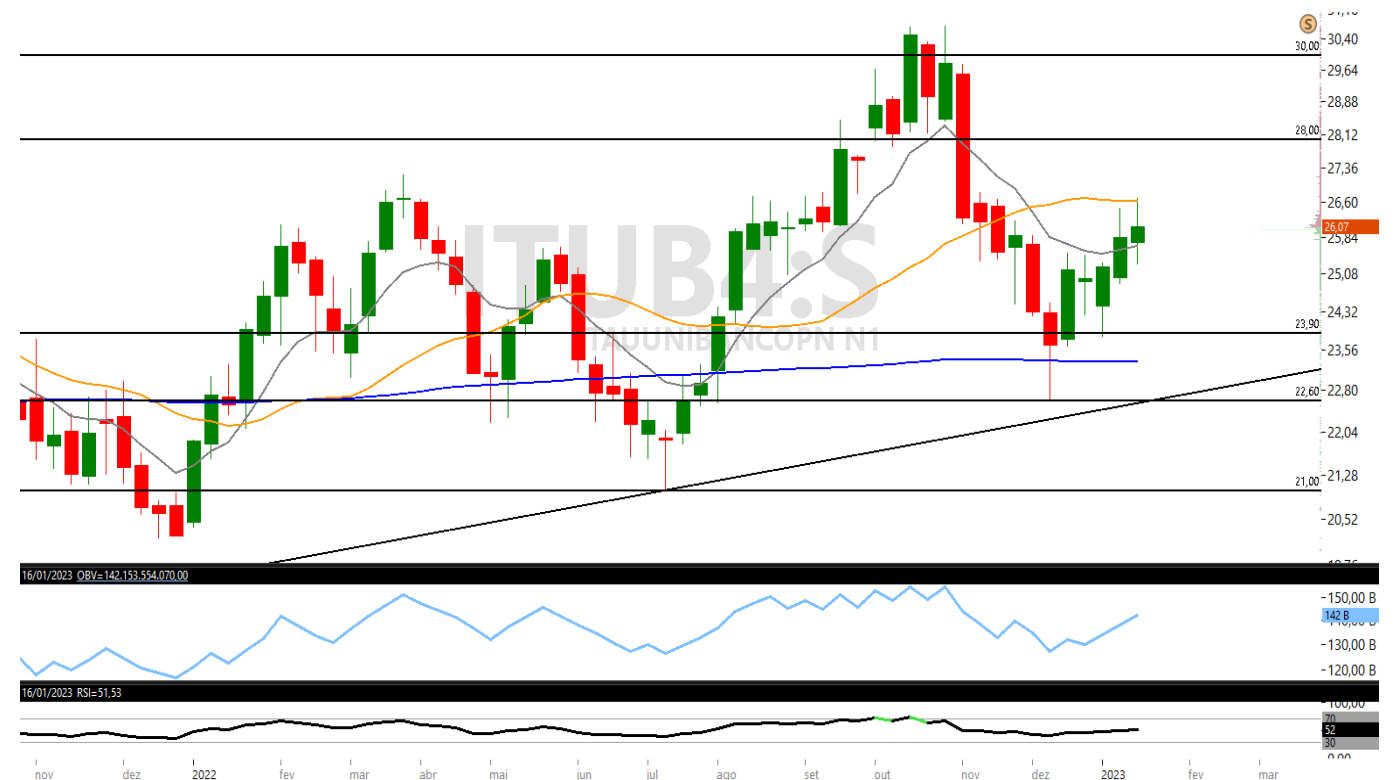

Fonte: Tryd Pro

Ações da Carteira Semanal

Prio

Código na bolsa: PRIO3

Ação em tendência de alta com médias e saldo de volume ascendentes acompanhando o movimento. Superou a região de resistência dos R\$ 38,00 e a expectativa é de continuidade do fluxo comprador dando sequência na tendência altista.

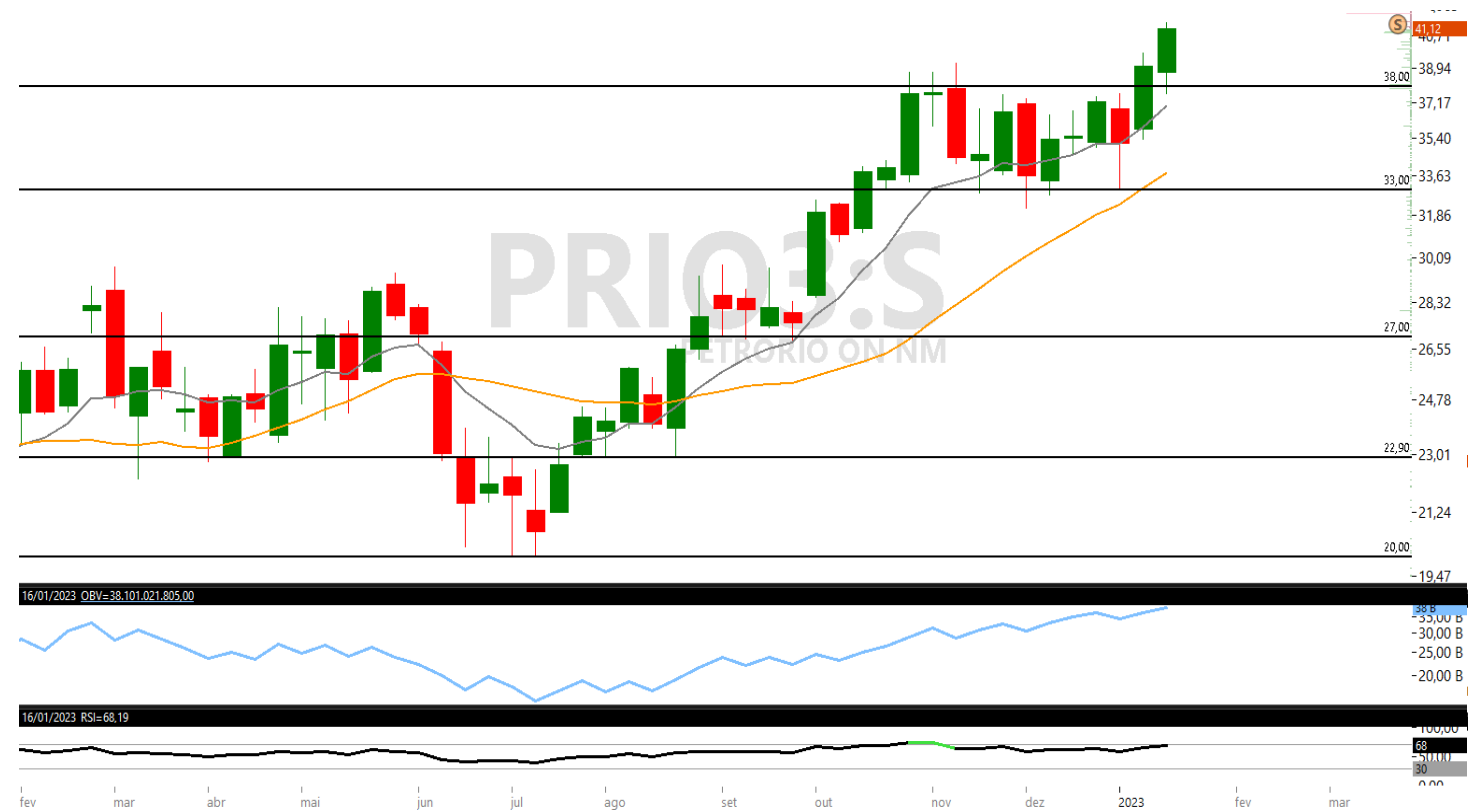

Fonte: Tryd Pro

Ações da Carteira Semanal

Vale

Código na bolsa: VALE3

O ativo segue em tendência de alta no curto prazo com topos e fundos ascendentes, bem como o saldo de volume (OBV). As médias seguem inclinadas e cruzadas para cima. O papel apresenta potencial de continuidade altista com próximo alvo na região de resistência nos R\$ R\$ 98,00.

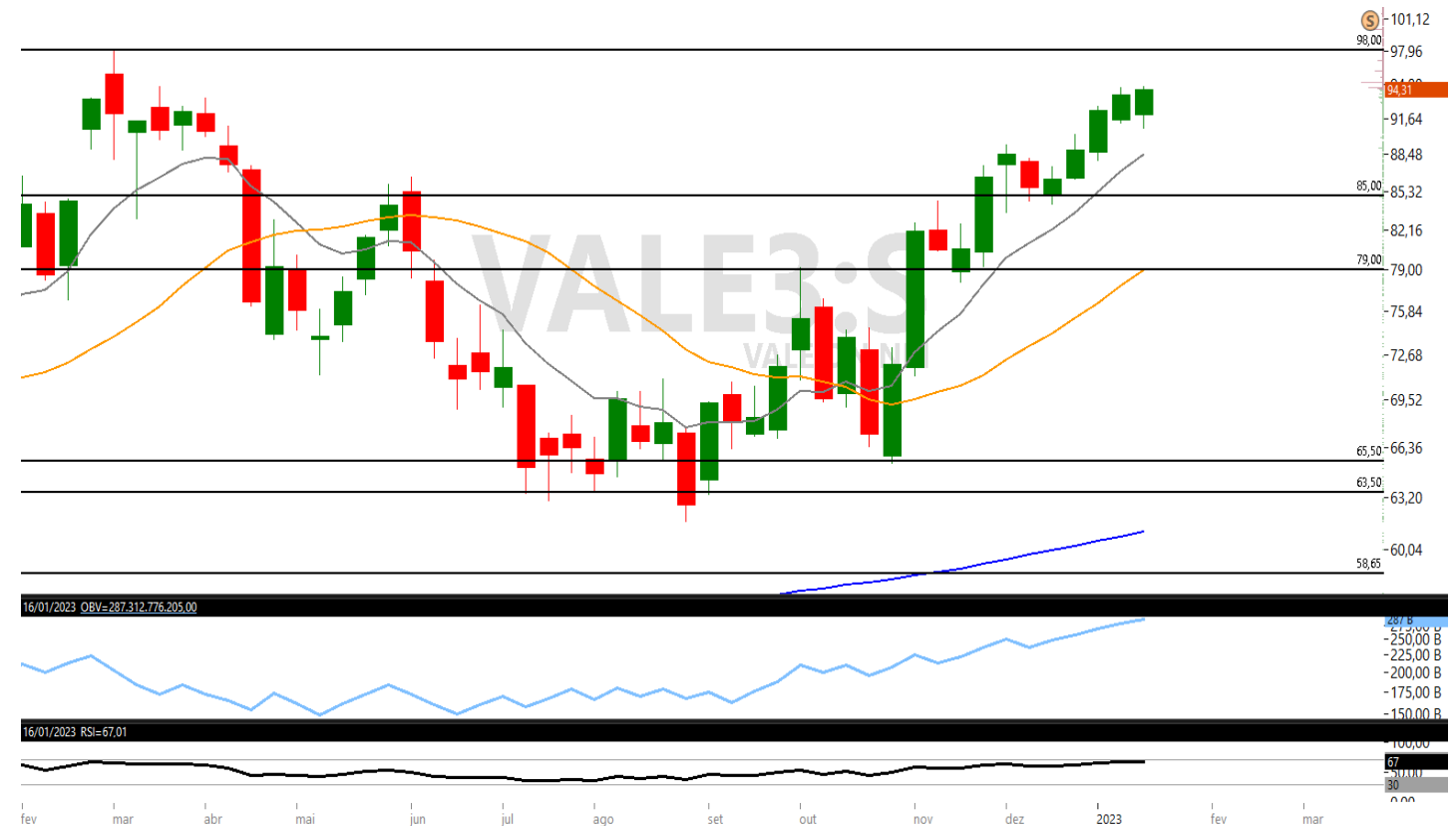

Fonte: Tryd Pro

Metodologia

A carteira semanal, é composta por 5 ações baseada na análise técnica, cada uma representa 20% do valor total da carteira. Para melhor diversificação ela é dividida em 5 setores diferentes, salvo momento de grande potencial do ativo e/ou setor. O momento ideal para entrada é no preço de fechamento do último dia útil da semana, com saída no leilão do último dia útil da semana seguinte.

Estratégia

Compra – As decisões de entrada para compra serão tomadas com base na análise técnica, considerando padrões e indicadores gráficos.

Venda – As decisões de entrada para venda serão tomadas com base na análise técnica, considerando padrões e indicadores gráficos.

Stop – Ponto estabelecido como limite máximo de perda.

Resultado (Rentabilidade) – Cálculo com base no preço de entrada, podendo usar objetivos, parcial ou stop quando executados, se não, será utilizado o preço de fechamento do dia da negociação.

Analista Responsável

Rodrigo Paz CNPI-T

Breno Rao CNPI-T

7. Disclaimer

Este Relatório não deve ser reproduzido, redistribuído ou transmitido, no todo ou em parte, para qualquer outra pessoa sem o consentimento prévio do BancoSeguro. Este Relatório é baseado em informações obtidas junto a fontes públicas. Cada relatório somente é válido na data de sua publicação, sendo que eventos futuros podem prejudicar suas conclusões. O cenário apresentado pode ter mudanças significativas a depender das condições econômicas, de mercado, do setor em que as empresas mencionadas atuem, de suas respectivas governanças, entre outros fatores sob os quais o analista não possui qualquer controle ou previsibilidade. O conteúdo do Relatório não é destinado para objetivos específicos de investimentos ou necessidades de um destinatário ou portfólio de investidor específico. Antes de decidir, o investidor deverá avaliar o produto e respectivos riscos em face aos seus objetivos pessoais e à sua tolerância a riscos, não devendo este Relatório ser considerado como única fonte de informações pelo investidor. O recebimento do Relatório não caracteriza o enquadramento do investidor no perfil de risco adequado para aplicar nesse produto. A metodologia de análise realizada neste Relatório, conhecida como Análise Técnica, busca observar oportunidades de curto prazo e segue conceitos de linhas de tendência, médias móveis, figuras gráficas, equilíbrio, resistência, suporte, entre outros. Não se confunde, portanto, com a Análise Fundamentalista divulgada por outros analistas do BancoSeguro, baseada em metodologia e premissas distintas, podendo apresentar recomendações divergentes das aqui expostas para o(s) mesmo(s) ativo(s) avaliado(s). Cada investidor deve, portanto, analisar cada relatório de forma independente, e o Banco Seguro não se responsabiliza por qualquer decisão tomada pelo cliente com base no Relatório. Rentabilidade obtida no passado não representa garantia de resultados futuros. A rentabilidade divulgada não é líquida de impostos. O investimento em ações e/ou derivativos não são garantidos pelo Fundo Garantidor de Créditos – FGC. As informações presentes neste Relatório são baseadas em simulações e os resultados reais poderão ser significativamente diferentes. Investimentos envolvem riscos e podem ensejar perdas, inclusive da totalidade do capital investido, ou mesmo a necessidade de aportes adicionais, conforme o caso. O BancoSeguro não possui nenhuma obrigação em atualizar o conteúdo deste Relatório em virtude de qualquer acontecimento futuro. O BancoSeguro não garante ganhos e nem se responsabiliza pelas perdas oriundas do investimento. O BancoSeguro não foi remunerado pelas Companhias mencionadas neste Relatório nos últimos 12 meses. O BancoSeguro e as demais empresas do grupo poderão, respeitadas as previsões regulamentares, vender e comprar em nome próprio e/ou de clientes, valores mobiliários objeto do Relatório, bem como poderão recomendá-los aos seus clientes, distribuí-los e prestar serviços ao emissor do valor mobiliário objeto do Relatório que enseje pagamento de remuneração a qualquer empresa do grupo. Considerando a atual estrutura do grupo, é possível que as empresas a ele pertencentes tenham interesse financeiro e/ou comercial em relação ao emissor ou aos valores mobiliários objeto do relatório de análise, ou até mesmo participação societária em emissores objeto do presente relatório, suas controladas, controladores, coligadas e/ou sociedades sob controle comum. Nos termos da regulamentação em vigor, a área de research do BancoSeguro é segregada de outras atividades, visando minimizar a possibilidade de ocorrência de eventuais conflitos de interesses. A remuneração do(s) analista(s) de valores mobiliários responsável(is) pelo Relatório é baseada na receita total do BancoSeguro, sendo parte dessa receita proveniente das atividades relacionadas à distribuição de produtos de investimento. Dessa forma, como todos os funcionários do BancoSeguro e das demais empresas do grupo, a remuneração dos analistas poderá ser impactada pela rentabilidade global e pode estar indiretamente relacionada a este Relatório. No entanto, o(s) analista(s) responsável(is) por este Relatório declara(m) que nenhuma parte de sua remuneração esteve, está ou estará direta ou indiretamente relacionada a qualquer recomendação ou opinião específica contida aqui ou vinculada à precificação de quaisquer dos ativos aqui discutidos. O(s) analista(s) responsável(is) pela elaboração do Relatório declara(m) que as opiniões aqui expressas refletem única e exclusivamente seu ponto de vista, tendo sido produzido de forma independente e autônoma. A opinião do analista, por ser pessoal, pode diferir da opinião constante dos relatórios eventualmente emitidos por outros analistas e/ou pelas demais empresas do grupo.”

Além disso, as informações, opiniões, estimativas e projeções contidas referem-se à data presente e estão sujeitas a alterações sem aviso prévio. Este relatório não leva em consideração os objetivos de investimento e a situação financeira de cada investidor, sendo o destinatário responsável por suas próprias conclusões e estratégias de investimentos. Investimentos em ações e outros valores mobiliários apresentam riscos elevados e a rentabilidade obtida no passado não representa garantia de resultados futuros. Nos termos do artigo 21 da Instrução CVM nº 20/2021, o (s) analista (s) de investimento (s) responsável (is) pela elaboração deste relatório declara (m) que as análises e recomendações aqui contidas refletem única e exclusivamente suas opiniões pessoais e foram realizadas de forma independente e autônoma, inclusive em relação à BancoSeguro.



Sempre que precisar, o nosso time de investimentos está à sua disposição para ajudar

Equipe de análise:

Marcio Lorega
Analista chefe CNPI-T

Rodrigo Paz
Analista CNPI-T

Sandra Peres
Analista CNPI

Bruno Marin
Analista CNPI

Breno Rao
Analista CNPI-T



▶ mesarv@pagseguro.com



▶ 4003-1775
(capitais e regiões metropolitanas, opção 3)

0800 728 2174
(demais localidades, opção 3)

0800 728 2167
(Ouvidoria)



Acessem o nosso grupo no Telegram.