

# Carteira Semanal de Ações



Analista Responsável Rodrigo Paz, CNPI-T

Analista Responsável Breno Rao, CNPI-T

De 06/01/2023 a 13/01/2023

A carteira fecha a semana com alta de 3,86%, enquanto o Ibovespa fecha com baixa de 0,70%. Para a próxima semana foram feitas alterações na composição. Saem da carteira Berkshire Hathaway (BERK34), Weg (WEGE3) e Ford Motors (FDMO34), entrando BB Seguridade (BBSE3), BTG Pactual (BPAC11) e Grupo Soma (SOMA3).

Resultado Acumulado - 2023

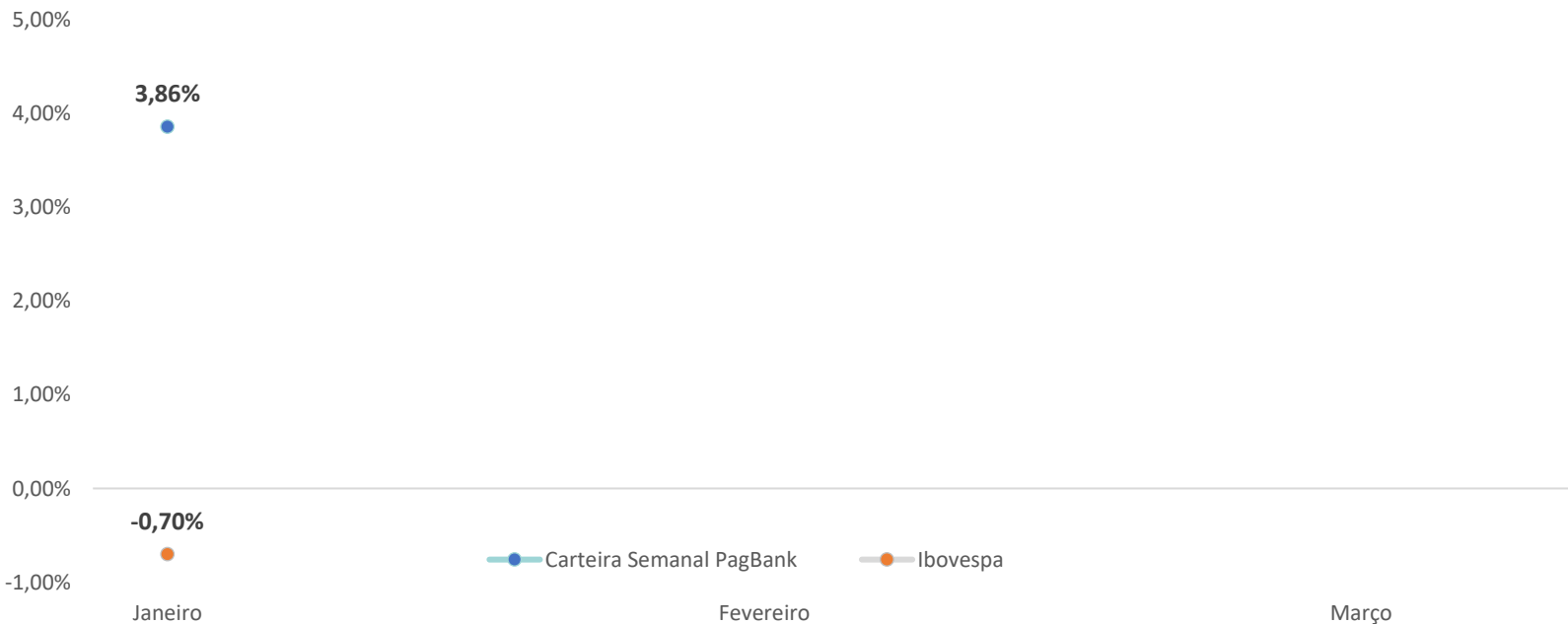

Resultado da última semana  
29/12/2022 à 06/01/2023

Ação	Resultado (%)
<b>BERK34</b>	3,02%
<b>BRFS3</b>	4,34%
<b>FDMO34</b>	9,24%
<b>VALE3</b>	3,90%
<b>WEGE3</b>	-1,22%
<b>Carteira Semanal</b>	<b>3,86%</b>
<b>Ibovespa</b>	<b>-0,70%</b>

## Nova Carteira

06/01/2023 à 13/01/2023

Empresa	Ticker	Setor	Peso
<b>BB Seguridade</b>	BBSE3	Previdência e Seguros	20%
<b>BR Foods</b>	BRFS3	Carnes e Derivados	20%
<b>BTG Pactual</b>	BPAC11	Financeiro	20%
<b>Grupo Soma</b>	SOMA3	Tecidos, Vestuário e Calçados	20%
<b>Vale</b>	VALE3	Mineração	20%



Acessem o nosso grupo no Telegram.

## Análise do Ibovespa



Essa semana o Ibovespa fecha em baixa, registrando desvalorização de 0,70% aos 108.963 pontos. Registrou mínima nos 103.852 pontos e máxima nos 109.733 pontos. Nesta semana, ao testar novamente a média móvel de 200 períodos (azul), o fluxo de compra pressionou o índice para cima novamente, registrando um candle com longo pavio inferior que representa o apetite comprador na região. O cenário é de predominância compradora na zona, onde a continuidade das altas depende da superação da média de 20 períodos (laranja) na zona de resistência dos 111.200 pontos, com alvo altista na faixa de resistência dos 114.300. Eventual reação vendedora continuaria objetivando levar as negociações para baixo da média de 200 períodos em busca dos 101.700 pontos.

Fonte: Tryd Pro

Suportes	Resistências
101.700	111.200
100.000	114.300
95.250	100.000

## Ações da Carteira Semanal

### BB Seguridade

Código na bolsa: BBSE3

Ação em tendência de alta com médias cruzadas e inclinadas para cima e saldo de volume (OBV) confirmando a tendência. Após toque na média de 9 períodos (cinza) nesta semana, o fluxo de compras pressionou o preço para cima novamente. A expectativa é de continuidade da tendência altista buscando renovar o preço máximo histórico.

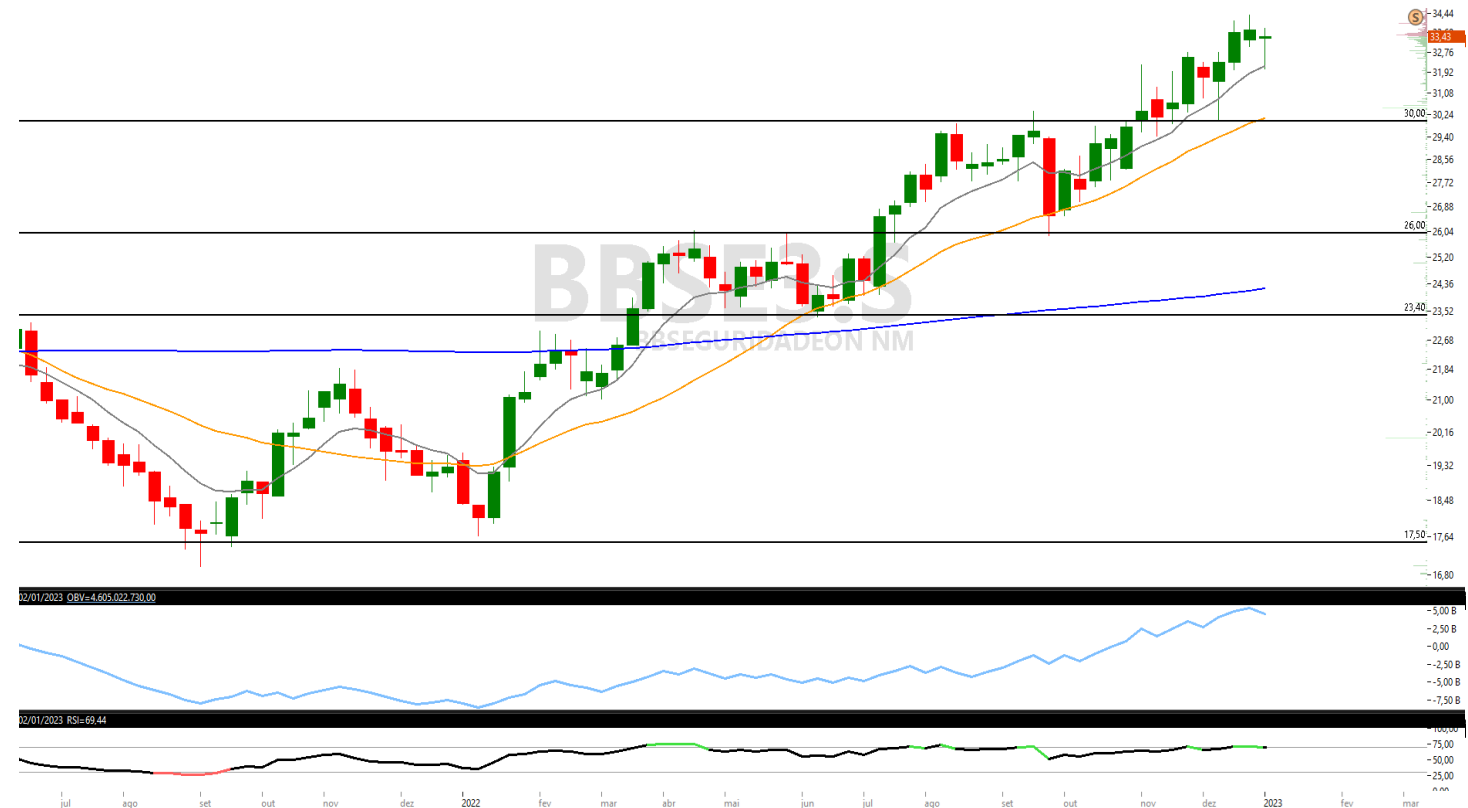

Fonte: Tryd Pro

## Ações da Carteira Semanal

### BR Foods

Código na bolsa: BRF33

Ação em região de suporte dos R\$ 7,60, configurando pullback nas médias. A expectativa é de fluxo comprador pressionando o preço até encontrar a média de 9 períodos (cinza) nos R\$ 9,10.

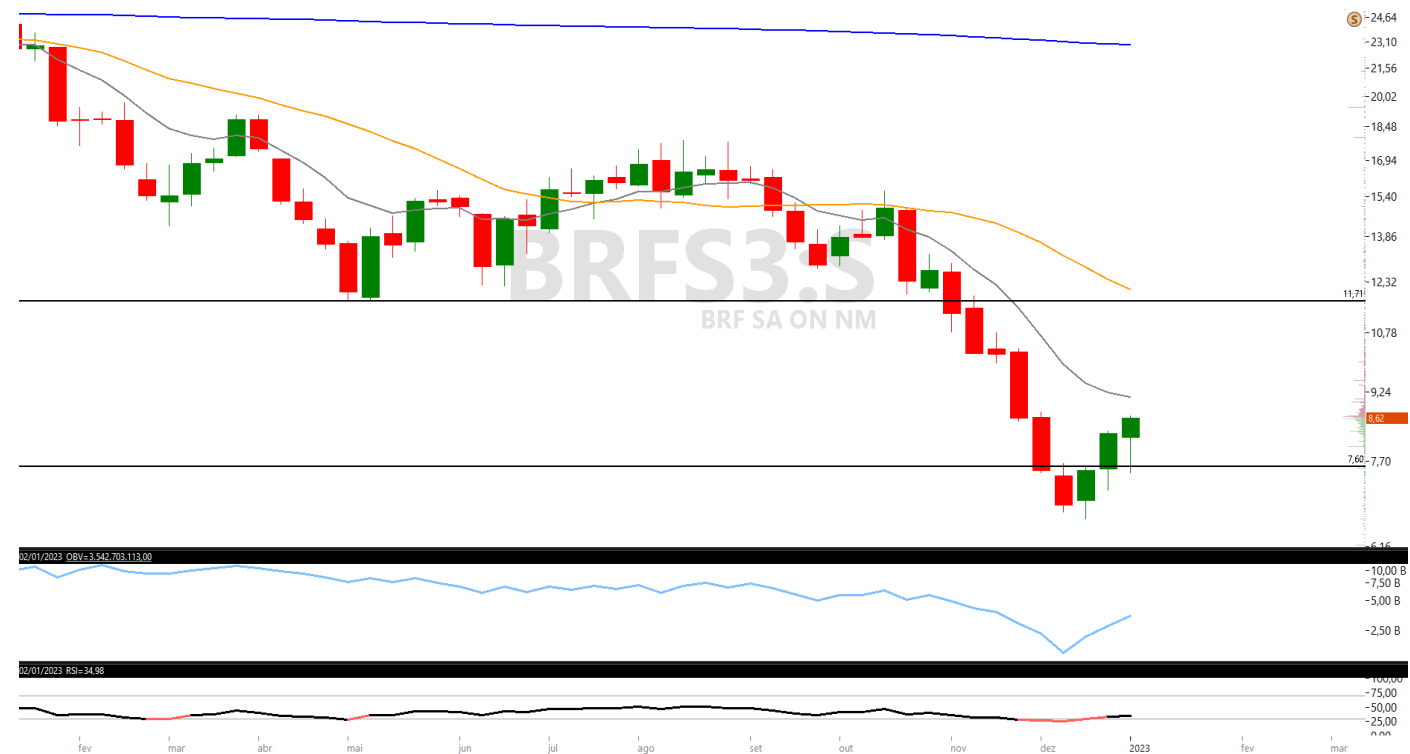

## Ações da Carteira Semanal

### BTG Pactual

Código na bolsa: BPAC11

O ativo, após corrigir até a região de suporte dos R\$ 21,00, sofreu fluxo comprador nesta semana, pressionando o preço para cima e deixando somente um longo pavio inferior. O cenário é de interesse comprador na zona, e a expectativa é de sequência das compras pressionando o preço de volta para as médias nos R\$ 24,00.

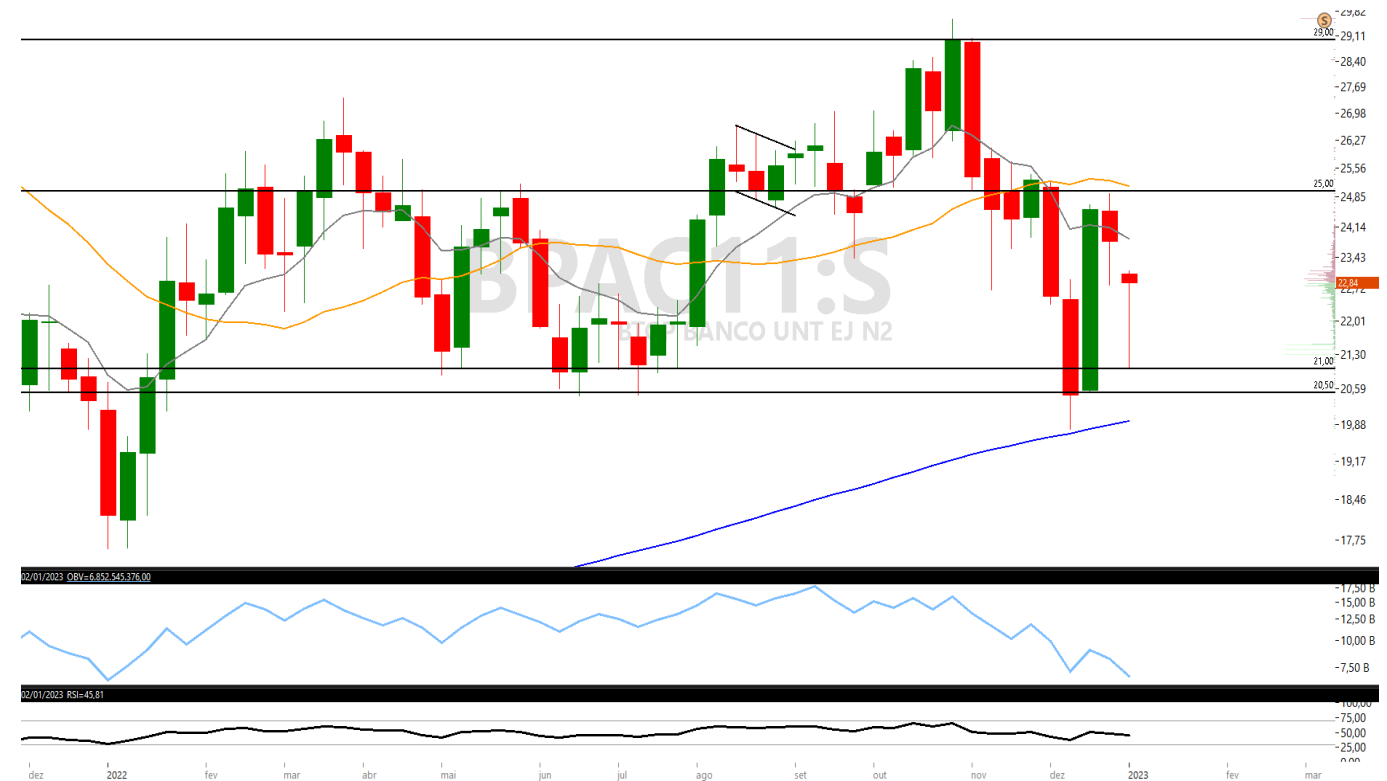

Fonte: Tryd Pro

## Ações da Carteira Semanal

### Grupo Soma

Código na bolsa: SOMA3

Ação sem tendência no longo prazo, sentiu novamente forte fluxo de compras na região dos R\$ 9,00, relevante suporte. A expectativa é de continuidade do fluxo comprador pressionando o preço até a zona de médias nos R\$ 10,75.

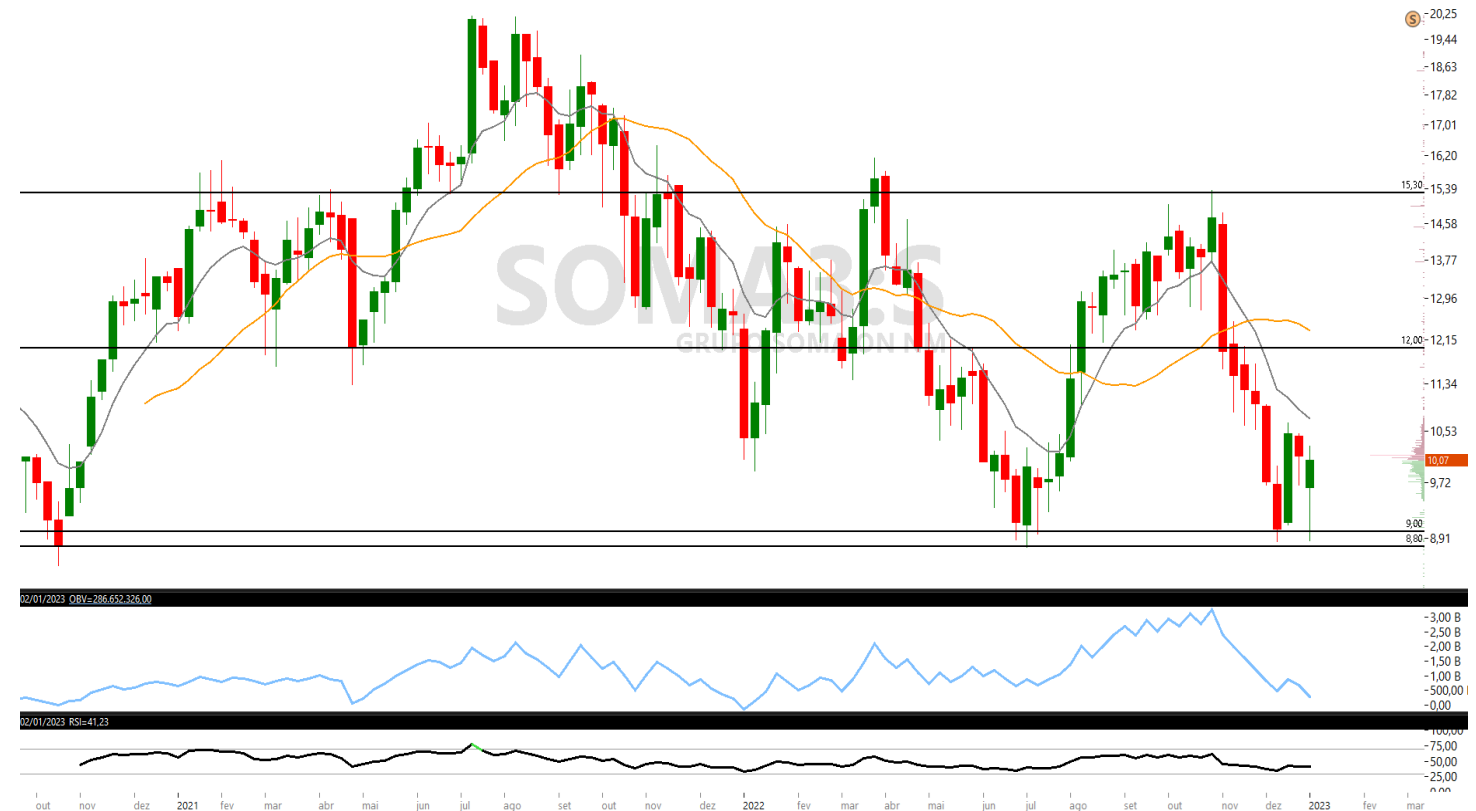

## Ações da Carteira Semanal

### Vale

Código na bolsa: VALE3

O ativo segue em tendência de alta no curto prazo com topos e fundos ascendentes, bem como o saldo de volume (OBV). As médias seguem inclinadas e cruzadas para cima. O papel apresenta potencial de continuidade altista com próximo alvo na região de resistência nos R\$ R\$ 94,60.

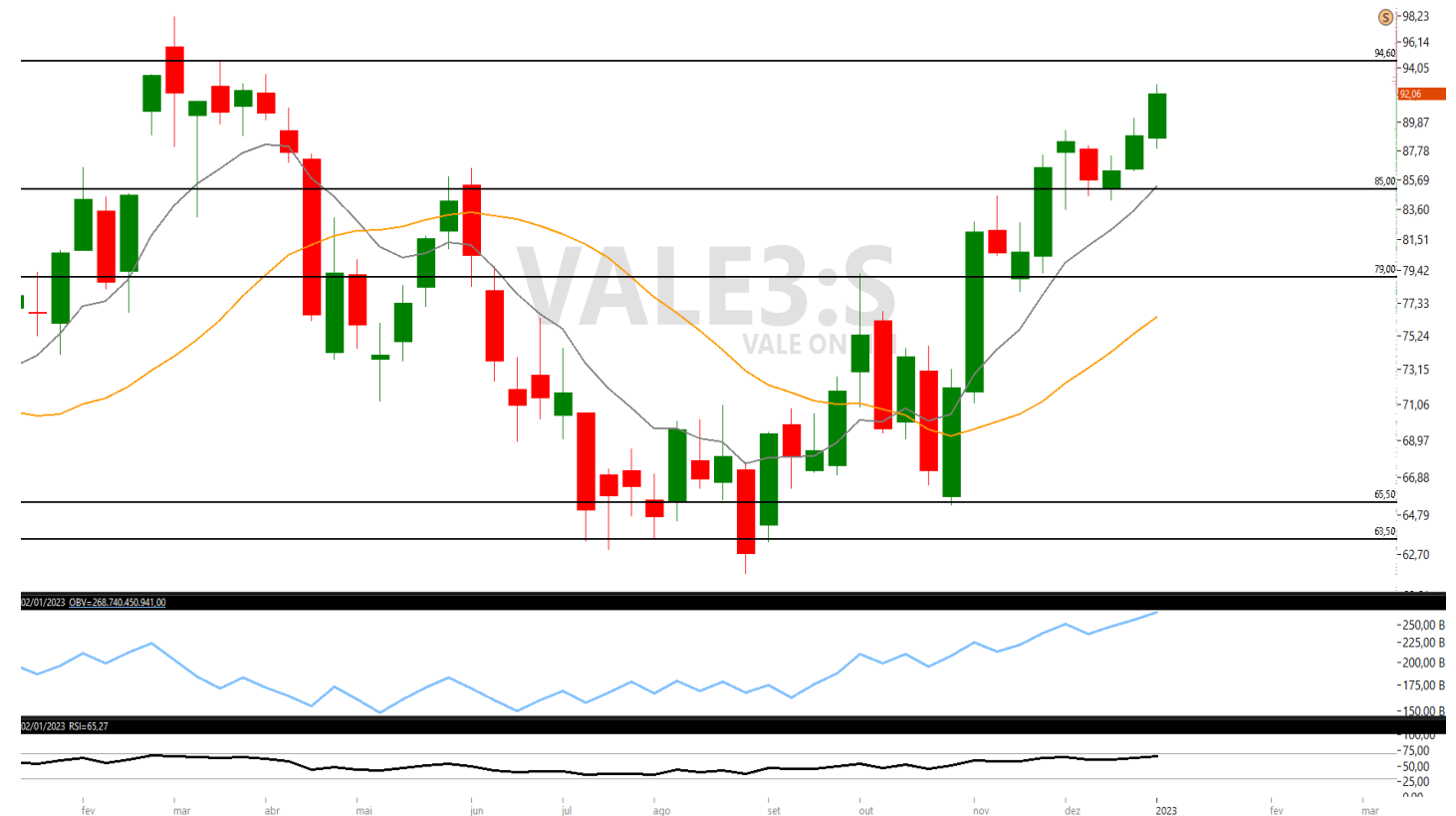



## Metodologia

A carteira semanal, é composta por 5 ações baseada na análise técnica, cada uma representa 20% do valor total da carteira. Para melhor diversificação ela é dividida em 5 setores diferentes, salvo momento de grande potencial do ativo e/ou setor. O momento ideal para entrada é no preço de fechamento do último dia útil da semana, com saída no leilão do último dia útil da semana seguinte.

## Estratégia

**Compra** – As decisões de entrada para compra serão tomadas com base na análise técnica, considerando padrões e indicadores gráficos.

**Venda** – As decisões de entrada para venda serão tomadas com base na análise técnica, considerando padrões e indicadores gráficos.

**Stop** – Ponto estabelecido como limite máximo de perda.

**Resultado (Rentabilidade)** – Cálculo com base no preço de entrada, podendo usar objetivos, parcial ou stop quando executados, se não, será utilizado o preço de fechamento do dia da negociação.

## Analista Responsável

Rodrigo Paz CNPI-T

Breno Rao CNPI-T

## 7. Disclaimer

Este Relatório não deve ser reproduzido, redistribuído ou transmitido, no todo ou em parte, para qualquer outra pessoa sem o consentimento prévio do BancoSeguro. Este Relatório é baseado em informações obtidas junto a fontes públicas. Cada relatório somente é válido na data de sua publicação, sendo que eventos futuros podem prejudicar suas conclusões. O cenário apresentado pode ter mudanças significativas a depender das condições econômicas, de mercado, do setor em que as empresas mencionadas atuem, de suas respectivas governanças, entre outros fatores sob os quais o analista não possui qualquer controle ou previsibilidade. O conteúdo do Relatório não é destinado para objetivos específicos de investimentos ou necessidades de um destinatário ou portfólio de investidor específico. Antes de decidir, o investidor deverá avaliar o produto e respectivos riscos em face aos seus objetivos pessoais e à sua tolerância a riscos, não devendo este Relatório ser considerado como única fonte de informações pelo investidor. O recebimento do Relatório não caracteriza o enquadramento do investidor no perfil de risco adequado para aplicar nesse produto. A metodologia de análise realizada neste Relatório, conhecida como Análise Técnica, busca observar oportunidades de curto prazo e segue conceitos de linhas de tendência, médias móveis, figuras gráficas, equilíbrio, resistência, suporte, entre outros. Não se confunde, portanto, com a Análise Fundamentalista divulgada por outros analistas do BancoSeguro, baseada em metodologia e premissas distintas, podendo apresentar recomendações divergentes das aqui expostas para o(s) mesmo(s) ativo(s) avaliado(s). Cada investidor deve, portanto, analisar cada relatório de forma independente, e o Banco Seguro não se responsabiliza por qualquer decisão tomada pelo cliente com base no Relatório. Rentabilidade obtida no passado não representa garantia de resultados futuros. A rentabilidade divulgada não é líquida de impostos. O investimento em ações e/ou derivativos não são garantidos pelo Fundo Garantidor de Créditos – FGC. As informações presentes neste Relatório são baseadas em simulações e os resultados reais poderão ser significativamente diferentes. Investimentos envolvem riscos e podem ensejar perdas, inclusive da totalidade do capital investido, ou mesmo a necessidade de aportes adicionais, conforme o caso. O BancoSeguro não possui nenhuma obrigação em atualizar o conteúdo deste Relatório em virtude de qualquer acontecimento futuro. O BancoSeguro não garante ganhos e nem se responsabiliza pelas perdas oriundas do investimento. O BancoSeguro não foi remunerado pelas Companhias mencionadas neste Relatório nos últimos 12 meses. O BancoSeguro e as demais empresas do grupo poderão, respeitadas as previsões regulamentares, vender e comprar em nome próprio e/ou de clientes, valores mobiliários objeto do Relatório, bem como poderão recomendá-los aos seus clientes, distribuí-los e prestar serviços ao emissor do valor mobiliário objeto do Relatório que enseje pagamento de remuneração a qualquer empresa do grupo. Considerando a atual estrutura do grupo, é possível que as empresas a ele pertencentes tenham interesse financeiro e/ou comercial em relação ao emissor ou aos valores mobiliários objeto do relatório de análise, ou até mesmo participação societária em emissores objeto do presente relatório, suas controladas, controladores, coligadas e/ou sociedades sob controle comum. Nos termos da regulamentação em vigor, a área de research do BancoSeguro é segregada de outras atividades, visando minimizar a possibilidade de ocorrência de eventuais conflitos de interesses. A remuneração do(s) analista(s) de valores mobiliários responsável(is) pelo Relatório é baseada na receita total do BancoSeguro, sendo parte dessa receita proveniente das atividades relacionadas à distribuição de produtos de investimento. Dessa forma, como todos os funcionários do BancoSeguro e das demais empresas do grupo, a remuneração dos analistas poderá ser impactada pela rentabilidade global e pode estar indiretamente relacionada a este Relatório. No entanto, o(s) analista(s) responsável(is) por este Relatório declara(m) que nenhuma parte de sua remuneração esteve, está ou estará direta ou indiretamente relacionada a qualquer recomendação ou opinião específica contida aqui ou vinculada à precificação de quaisquer dos ativos aqui discutidos. O(s) analista(s) responsável(is) pela elaboração do Relatório declara(m) que as opiniões aqui expressas refletem única e exclusivamente seu ponto de vista, tendo sido produzido de forma independente e autônoma. A opinião do analista, por ser pessoal, pode diferir da opinião constante dos relatórios eventualmente emitidos por outros analistas e/ou pelas demais empresas do grupo.”

Além disso, as informações, opiniões, estimativas e projeções contidas referem-se à data presente e estão sujeitas a alterações sem aviso prévio. Este relatório não leva em consideração os objetivos de investimento e a situação financeira de cada investidor, sendo o destinatário responsável por suas próprias conclusões e estratégias de investimentos. Investimentos em ações e outros valores mobiliários apresentam riscos elevados e a rentabilidade obtida no passado não representa garantia de resultados futuros. Nos termos do artigo 21 da Instrução CVM nº 20/2021, o (s) analista (s) de investimento (s) responsável (is) pela elaboração deste relatório declara (m) que as análises e recomendações aqui contidas refletem única e exclusivamente suas opiniões pessoais e foram realizadas de forma independente e autônoma, inclusive em relação à BancoSeguro.



Sempre que precisar, o nosso time de investimentos está à sua disposição para ajudar

**Equipe de análise:**

**Marcio Lorega**

Analista chefe CNPI-T

**Rodrigo Paz**

Analista CNPI-T

**Sandra Peres**

Analista CNPI

**Bruno Marin**

Analista CNPI

**Breno Rao**

Analista CNPI-T



mesarv@pagseguro.com



4003-1775  
(capitais e regiões metropolitanas, opção 3)

0800 728 2174  
(demais localidades, opção 3)

0800 728 2167  
(Ouvidoria)



Acessem o nosso grupo no Telegram.