

Carteira Semanal de Ações



Analista Responsável Rodrigo Paz, CNPI-T
Analista Responsável Breno Rao, CNPI-T

De 04/11/2022 a 11/11/2022

A carteira fecha a semana com alta de 3,29%, enquanto o Ibovespa fecha com alta de 3,15%. Para a próxima semana foram feitas alterações na composição. Saem da carteira os ativos Ambev (ABEV3) e Pão de Açúcar (PCAR3), entrando Clearsale (CLSA3) e Grupo Soma (SOMA3).

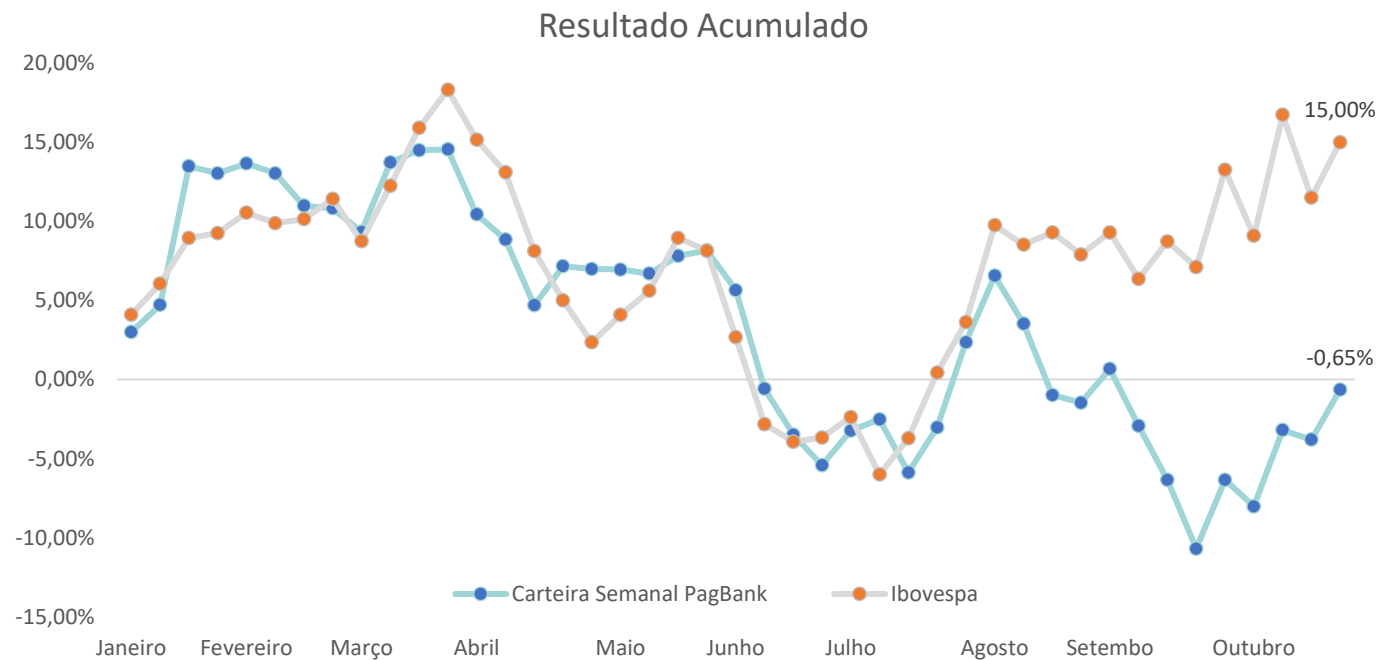

Resultado da última semana 28/10/2022 à 04/11/2022

Ação	Resultado (%)
ABEV3	4,31%
CMIG4	4,49%
PCAR3	-2,51%
RANI3	4,60%
TUPY3	5,54%
Carteira Semanal	3,29%
Ibovespa	3,15%

Nova Carteira

04/11/2022 à 11/11/2022

Empresa	Ticker	Setor	Peso
Clearsale	CLSA3	TI	20%
CEMIG	CMIG4	Energia Elétrica	20%
Grupo Soma	SOMA3	Comércio	20%
Irani	RANI3	Materiais Básicos	20%
Tupy	TUPY3	Bens Industriais	20%



Acessem o nosso grupo no Telegram.

Análise do Ibovespa

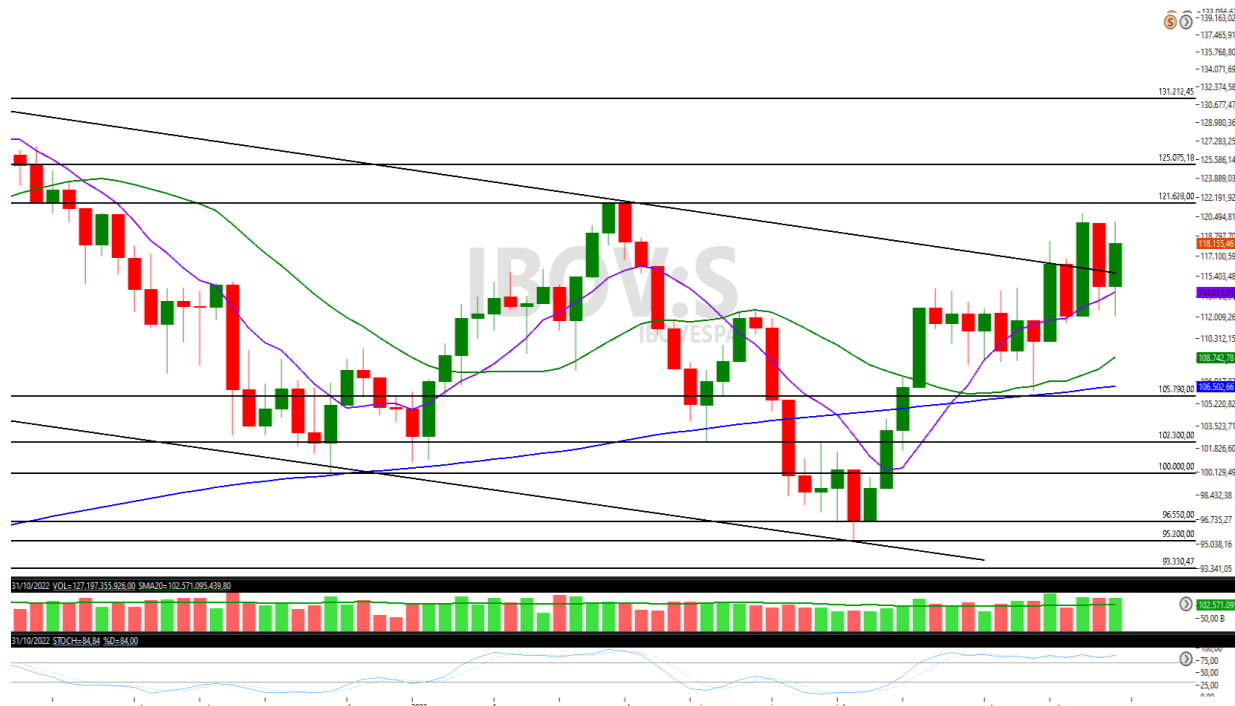

Fonte: Tryd Pro

Suportes	Resistências
114.500	121.600
106.000	125.000
100.000	131.190

Essa semana o Ibovespa fecha em alta, registrando valorização de 3,15% aos 118.155 pontos. Registrou mínima nos 112.113 pontos e máxima nos 120.039 pontos. O índice reverteu as quedas da semana passada com fluxo comprador iniciado na zona da média móvel de 9 períodos do gráfico semanal. O fechamento fica próximo ao topo deixado na região de resistência dos 121.600, com potencial de superação, tendo em vista a configuração de topos e fundos ascendentes, médias cruzadas e inclinadas para cima no gráfico semanal e um saldo de volume (OBV) ascendente. A superação da região abriria caminho para extensão das altas até a faixa dos 125.000 pontos. Eventual apetite vendedor pressionaria o índice para a região da média de 9 períodos e da linha de tendência de baixa (LTB) novamente, nos 114.500 pontos.

Ações da Carteira Semanal

Clearsale

Código na bolsa: CLSA3

Ação em tendência de alta no curto prazo. As médias cruzadas e inclinadas para cima e o saldo de volume (OBV) ascendente apoiam a continuidade altista. A expectativa é de superação da zona dos R\$ 6,42, abrindo caminho para buscar a próxima região de resistência nos R\$ 7,20.



Ações da Carteira Semanal

CEMIG

Código na bolsa: CMIG4

Ação em tendência de alta no longo e curto prazo, com topos e fundos, saldo de volume (OBV) e médias ascendentes. O papel configura um canal de alta no gráfico semanal. A expectativa, após teste da base do canal, é de fluxo comprador para continuidade da tendência altista e busca pelo topo do canal. Atenção à região de resistência nos R\$ R\$ 12,94.



Fonte: Tryd Pro

Ações da Carteira Semanal

Grupo Soma

Código na bolsa: SOMA3

Ação em tendência de alta no curto prazo, com saldo de volume ascendente e médias cruzadas e inclinadas para cima. A expectativa é de continuidade altista com superação da região de resistência dos R\$ 15,00 em busca do topo nos R\$ 16,15.



Fonte: Tryd Pro

Ações da Carteira Semanal

Irani

Código na bolsa: RANI3

Ação em tendência de alta, com médias inclinadas e cruzadas para cima saldo de volume (OBV) ascendente. Rompeu o último topo deixado no gráfico semanal e o cenário é promissor para continuidade da tendência altista. Atenção à faixa de resistência em R\$ 9,46.

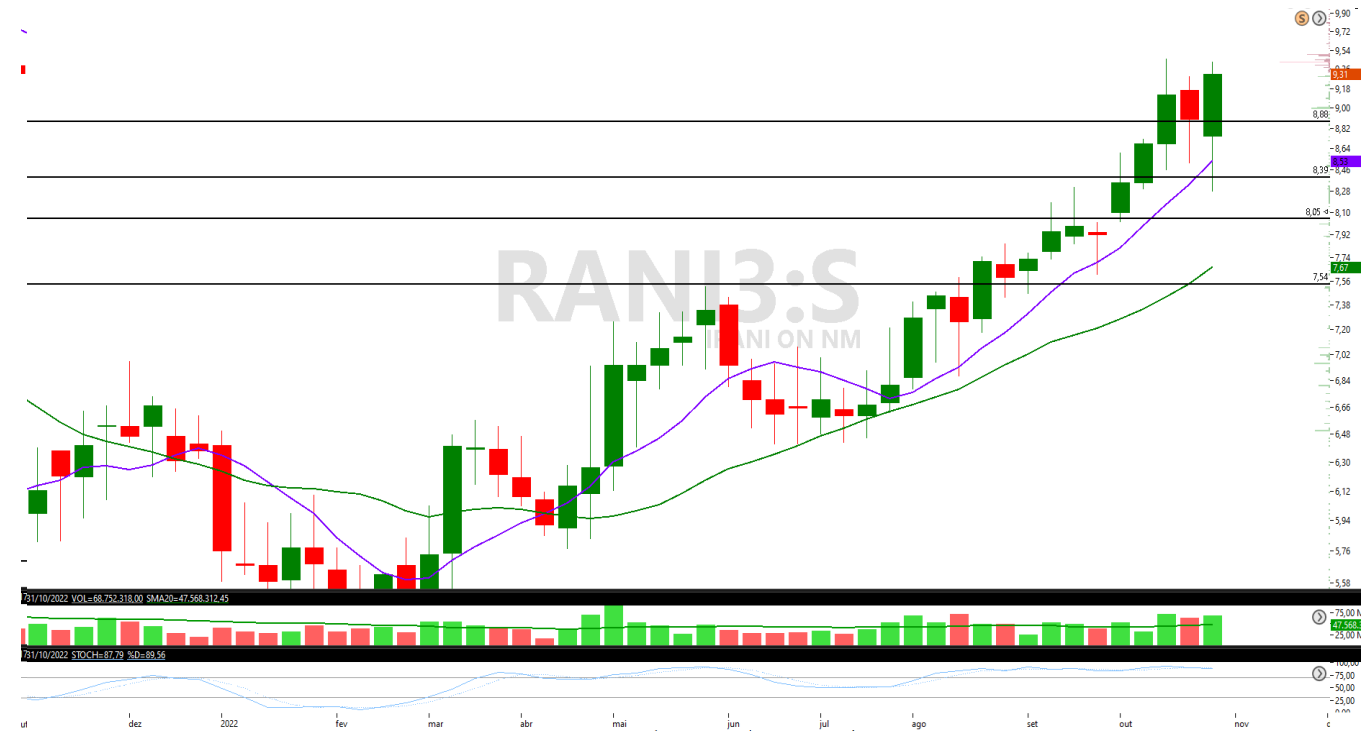

Fonte: Tryd Pro

Ações da Carteira Semanal

Tupy

Código na bolsa: TUPY3

Ação em tendência de alta, com saldo de volume positivo e ascendente e sendo negociado acima das médias inclinadas e cruzadas para cima. Após correção da última onda altista, o papel estrutura outra onda de alta com promissora continuidade. O papel segue sem sinais de resistências acima, com alvo altista na região dos R\$ 33,00.

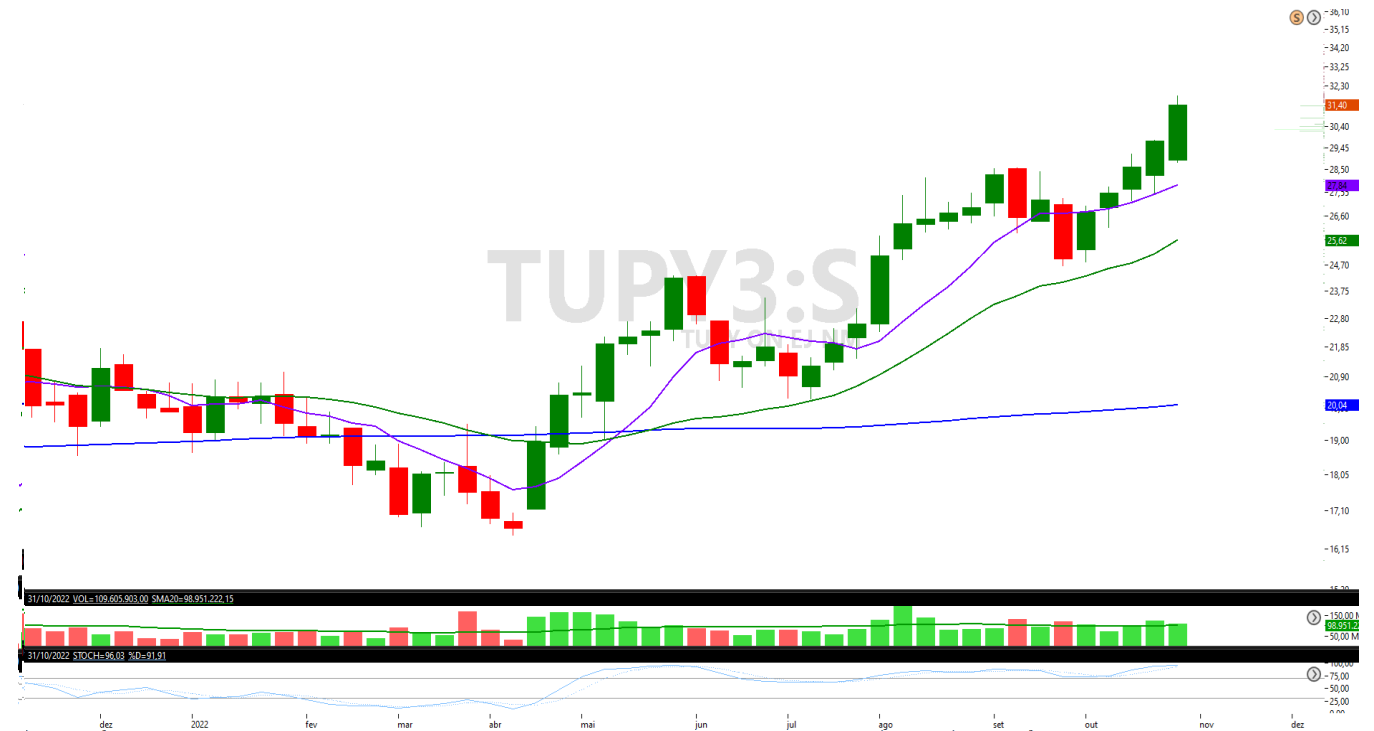

Fonte: Tryd Pro

Metodologia

A carteira semanal, é composta por 5 ações baseada na análise técnica, cada uma representa 20% do valor total da carteira. Para melhor diversificação ela é dividida em 5 setores diferentes, salvo momento de grande potencial do ativo e/ou setor. O momento ideal para entrada é no preço de fechamento do último dia útil da semana, com saída no leilão do último dia útil da semana seguinte.

Estratégia

Compra – As decisões de entrada para compra serão tomadas com base na análise técnica, considerando padrões e indicadores gráficos.

Venda – As decisões de entrada para venda serão tomadas com base na análise técnica, considerando padrões e indicadores gráficos.

Stop – Ponto estabelecido como limite máximo de perda.

Resultado (Rentabilidade) – Cálculo com base no preço de entrada, podendo usar objetivos, parcial ou stop quando executados, se não, será utilizado o preço de fechamento do dia da negociação.

Analista Responsável

Rodrigo Paz CNPI-T

7. Disclaimer

Este Relatório não deve ser reproduzido, redistribuído ou transmitido, no todo ou em parte, para qualquer outra pessoa sem o consentimento prévio do BancoSeguro. Este Relatório é baseado em informações obtidas junto a fontes públicas. Cada relatório somente é válido na data de sua publicação, sendo que eventos futuros podem prejudicar suas conclusões. O cenário apresentado pode ter mudanças significativas a depender das condições econômicas, de mercado, do setor em que as empresas mencionadas atuem, de suas respectivas governanças, entre outros fatores sob os quais o analista não possui qualquer controle ou previsibilidade. O conteúdo do Relatório não é destinado para objetivos específicos de investimentos ou necessidades de um destinatário ou portfólio de investidor específico. Antes de decidir, o investidor deverá avaliar o produto e respectivos riscos em face aos seus objetivos pessoais e à sua tolerância a riscos, não devendo este Relatório ser considerado como única fonte de informações pelo investidor. O recebimento do Relatório não caracteriza o enquadramento do investidor no perfil de risco adequado para aplicar nesse produto. A metodologia de análise realizada neste Relatório, conhecida como Análise Técnica, busca observar oportunidades de curto prazo e segue conceitos de linhas de tendência, médias móveis, figuras gráficas, equilíbrio, resistência, suporte, entre outros. Não se confunde, portanto, com a Análise Fundamentalista divulgada por outros analistas do BancoSeguro, baseada em metodologia e premissas distintas, podendo apresentar recomendações divergentes das aqui expostas para o(s) mesmo(s) ativo(s) avaliado(s). Cada investidor deve, portanto, analisar cada relatório de forma independente, e o Banco Seguro não se responsabiliza por qualquer decisão tomada pelo cliente com base no Relatório. Rentabilidade obtida no passado não representa garantia de resultados futuros. A rentabilidade divulgada não é líquida de impostos. O investimento em ações e/ou derivativos não são garantidos pelo Fundo Garantidor de Créditos – FGC. As informações presentes neste Relatório são baseadas em simulações e os resultados reais poderão ser significativamente diferentes. Investimentos envolvem riscos e podem ensejar perdas, inclusive da totalidade do capital investido, ou mesmo a necessidade de aportes adicionais, conforme o caso. O BancoSeguro não possui nenhuma obrigação em atualizar o conteúdo deste Relatório em virtude de qualquer acontecimento futuro. O BancoSeguro não garante ganhos e nem se responsabiliza pelas perdas oriundas do investimento. O BancoSeguro não foi remunerado pelas Companhias mencionadas neste Relatório nos últimos 12 meses. O BancoSeguro e as demais empresas do grupo poderão, respeitadas as previsões regulamentares, vender e comprar em nome próprio e/ou de clientes, valores mobiliários objeto do Relatório, bem como poderão recomendá-los aos seus clientes, distribuí-los e prestar serviços ao emissor do valor mobiliário objeto do Relatório que enseje pagamento de remuneração a qualquer empresa do grupo. Considerando a atual estrutura do grupo, é possível que as empresas a ele pertencentes tenham interesse financeiro e/ou comercial em relação ao emissor ou aos valores mobiliários objeto do relatório de análise, ou até mesmo participação societária em emissores objeto do presente relatório, suas controladas, controladores, coligadas e/ou sociedades sob controle comum. Nos termos da regulamentação em vigor, a área de research do BancoSeguro é segregada de outras atividades, visando minimizar a possibilidade de ocorrência de eventuais conflitos de interesses. A remuneração do(s) analista(s) de valores mobiliários responsável(is) pelo Relatório é baseada na receita total do BancoSeguro, sendo parte dessa receita proveniente das atividades relacionadas à distribuição de produtos de investimento. Dessa forma, como todos os funcionários do BancoSeguro e das demais empresas do grupo, a remuneração dos analistas poderá ser impactada pela rentabilidade global e pode estar indiretamente relacionada a este Relatório. No entanto, o(s) analista(s) responsável(is) por este Relatório declara(m) que nenhuma parte de sua remuneração esteve, está ou estará direta ou indiretamente relacionada a qualquer recomendação ou opinião específica contida aqui ou vinculada à precificação de quaisquer dos ativos aqui discutidos. O(s) analista(s) responsável(is) pela elaboração do Relatório declara(m) que as opiniões aqui expressas refletem única e exclusivamente seu ponto de vista, tendo sido produzido de forma independente e autônoma. A opinião do analista, por ser pessoal, pode diferir da opinião constante dos relatórios eventualmente emitidos por outros analistas e/ou pelas demais empresas do grupo.”

Além disso, as informações, opiniões, estimativas e projeções contidas referem-se à data presente e estão sujeitas a alterações sem aviso prévio. Este relatório não leva em consideração os objetivos de investimento e a situação financeira de cada investidor, sendo o destinatário responsável por suas próprias conclusões e estratégias de investimentos. Investimentos em ações e outros valores mobiliários apresentam riscos elevados e a rentabilidade obtida no passado não representa garantia de resultados futuros. Nos termos do artigo 21 da Instrução CVM nº 20/2021, o (s) analista (s) de investimento (s) responsável (is) pela elaboração deste relatório declara (m) que as análises e recomendações aqui contidas refletem única e exclusivamente suas opiniões pessoais e foram realizadas de forma independente e autônoma, inclusive em relação à BancoSeguro.



Sempre que precisar, o nosso time de investimentos está à sua disposição para ajudar

Equipe de análise:

Marcio Lorega
Analista chefe CNPI-T

Rodrigo Paz
Analista CNPI-T

Sandra Peres
Analista CNPI

Bruno Marin
Analista CNPI

Breno Rao
Analista CNPI-T



▶ mesarv@pagseguro.com



▶ 4003-1775
(capitais e regiões metropolitanas, opção 3)

0800 728 2174
(demais localidades, opção 3)

0800 728 2167
(Ouvidoria)



Acessem o nosso grupo no Telegram.